

Nueva era de Stickers

WhatsApp comenzó a habilitar de forma nativa los stickers con sonido, una función que permite compartir memes, frases, canciones y grabaciones de voz en una sola imagen. **NEGOCIOS 5**



SE VA EL MÁS GANADOR

Toluca anunció que Antonio Mohamed dejará al equipo al final de la campaña; el "Turco" levantó seis títulos, el máximo legado para un DT de los Diablos.



HISTÓRICA REINA

Puerto Rico obtuvo ayer la sexta corona de Miss Universo en su historia con el triunfo de Jennifer Barreto, de 27 años y madre de una niña. **GENTE**

MIÉRCOLES 25 / NOV. / 2026 CIUDAD DE MÉXICO 48 PÁGINAS, AÑO XXXIV NÚMERO 12,010 $ 30.00

REFORMA

CORAZÓN DE MÉXICO

Frenan acceso a sus pensiones de IMSS, ISSSTE y de ex Rector

Congelan, otra vez, cuentas de Rocha M.

Reclama la UIF y Tribunal revierte amparo en favor de ex Gobernador

REFORMA / STAFF

La Unidad de Inteligencia Financiera (UIF) apretó nuevamente las finanzas de Rubén Rocha Moya, Gobernador con licencia de Sinaloa.

Otra vez congeló sus cuentas bancarias y ya no podrá disponer de sus jugosas pensiones.

La UIF interpuso un recurso de reclamación ante el Tribunal de Justicia Administrativa y logró que se negara el amparo que Rocha había obtenido, tras el congelamiento de cuentas ordenado en mayo pasado.

El descongelamiento parcial de las cuentas de Rocha lo ordenó un Tribunal y se ejecutó el pasado 5 de noviembre. Sin embargo, la UIF interpuso una reclamación y argumentó que permitir el acceso a dichos recursos por parte de Rocha "afectaría el orden público y el interés social".

La Segunda Sala Regional en Sinaloa del Tribunal Federal de Justicia Administrativa (TFJA) determinó ante el recurso de la UIF, negar la suspensión definitiva que tenía Rocha Moya para recibir y disponer de los recursos provenientes de sus pensiones con lo que posibilitó el nuevo congelamiento.

Esto comprende los recursos provenientes de las pensiones previamente depositadas en las cuentas bloqueadas y los correspondientes futuros pagos.

Asimismo, el Tribunal rechazó las solicitudes para habilitar una cuenta exclusiva y establecer una cantidad periódica para cubrir sus gastos básicos, por lo que todas sus cuentas bancarias permanecen bloqueadas.

En el 2025, Rocha Moya, de 77 años, reportó que cobraba pensiones por el IMSS, el ISSSTE y la Universidad Autónoma de Sinaloa (UAS). Tan sólo por esas tres pensiones, el morenista cobró 16 millones de pesos en un año. Además, como Gobernador tuvo ingresos por 797 mil pesos.

Estados Unidos acusó el pasado 29 de abril a Rubén Rocha y otros nueve funcionarios y ex funcionarios de Sinaloa de haberse asociado con los hijos de Joaquín "El Chapo" Guzmán para permitirles operar en ese estado.

Tras la imputación, Rocha Moya solicitó licencia al cargo el 1 de mayo y días después le fueron congeladas sus cuentas bancarias.

Pero la FGR le ha dado largas y asegura que en México apenas se investiga y no tiene "elementos" para acusarlo de narcotráfico.

El nuevo congelamiento se produce en medio de la intensificación de acciones armadas de fuerzas federales en la entidad que incluyen la detención del capo "El Chapo Isidro" en Guasave.

El Secretario de Seguridad federal Omar García Harfuch acusó el pasado lunes a funcionarios estatales de Sinaloa de proteger al narco.



PENSIONES DORADAS

(ingresos de Rocha Moya en 2025)

COMO GOBERNADOR: **$797 mil**

COMO EX RECTOR: **$760 mil**

POR EL IMSS: **$554 mil**

POR EL ISSSTE: **$316 mil**



El Secretario de Seguridad, Omar García Harfuch recorrió Culiacán junto con los titulares de Sedena y Marina para supervisar la estrategia de seguridad y entregar equipo y patrullas.

@OHarfuch

ADVERTENCIA

"Durante años, (los criminales) sembraron violencia (...) pudieron actuar con impunidad porque hubo autoridades que se dejaron corromper y otras que simplemente, por omisión, permitieron que siguieran haciendo daño por muchos años".

Omar García Harfuch, *el lunes pasado luego de detallar la captura de "El Chapo Isidro".*

Exhibe desabasto compra emergente

NATALIA VITELA Y CLAUDIA GUERRERO

Finalmente reconocieron que había desabasto de medicinas, por lo que se requirió una compra de emergencia de medicamentos y materiales de curación.

El IMSS reconoció ayer que realizó compras de 5 millones de piezas de medicamentos y 2.9 millones de piezas de material de curación para atender las necesidades de abastecimiento en hospitales y farmacias.

Pero asegura que el surtimiento de recetas en las farmacias es de 94.7 por ciento.

Al presentar un balance del plan de 12 acciones en el IMSS, el director Zoé Robledo detalló que las adquisiciones extraordinarias incluyen medicamentos para pacientes con diabetes e hipertensión, así como insumos utilizados en los distintos servicios de los hospitales del Instituto.

"Hicimos una compra emergente de 2.9 millones de piezas de material de curación para cada piso que ocupan los servicios al interior de los hospitales; y también hicimos una compra emergente de 5 millones de piezas de medicamentos sobre todo para los padecimientos más comunes, diabetes e hipertensión", describió el funcionario.

De acuerdo con el director del IMSS, las compras extraordinarias forman parte de las medidas para mejorar el abasto incluidas en el plan de 120 días anunciado el 27 de octubre, después de las protestas de trabajadores que denunciaron problemas de suministro, falta de equipamiento, insuficiencia de personal y deficiencias en la atención hospitalaria.

Robledo explicó que una de las acciones se concentra en el suministro de material de curación mediante la receta colectiva, mecanismo utilizado por los servicios hospitalarios para solicitar los insumos que necesitan en la atención cotidiana de los pacientes.

En cuanto al abastecimiento de medicamentos, el funcionario reportó que el surtimiento completo de recetas alcanzó un 94.7 por ciento y que en dos estados fue del 95 por ciento.

Y CSP PRESUME PLAN DE SALUD

La Presidenta defendió ayer avances en la política de salud.

"Ha mejorado mucho el sistema de salud, por más que digan lo que digan los que no nos quieren, opositores o algunos medios, sí ha mejorado muchísimo".

Claudia Sheinbaum



¿DESCUIDO O BRUJERÍA?

La diputada local de Morena, Yoloczin Domínguez, aparece en un video difundido ayer rociando un polvo blanco sobre el vestido de la Gobernadora Evelyn Salgado. Algunos atribuyeron la acción a un acto de brujería. La legisladora aseguró que el video fue alterado con IA, aunque algunos asistentes confirmaron el hecho.

Ponen ojo a apuestas digitales y regularán publicidad

NATALIA VITELA Y CLAUDIA GUERRERO

Al negocio de apuestas en México se le podría terminar su buena suerte.

Luego de reconocer un incremento en la adicción a las apuestas digitales en México, el Gobierno federal buscará retomar una iniciativa de reforma para regular las plataformas y revisar la publicidad de casinos.

Durante su conferencia mañanera, Claudia Sheinbaum admitió que la legislación vigente no contempla las apuestas por internet y que la Secretaría de Gobernación, tiene preparado un proyecto que aún no ha sido enviado al Congreso.

"Ha crecido mucho la apuesta digital. Incluso Rosa Icela Rodríguez tiene una propuesta de ley que no hemos enviado al Congreso. Lo voy a revisar ahora con ella, ya que sacas el tema, porque la ley de casinos nunca consideró las apuestas digitales, los casinos digitales, y es muy importante que se regule y también sus anuncios", afirmó.

Mencionó que la publicidad de apuestas digitales se ha extendido particularmente durante las transmisiones deportivas y advirtió sobre sus efectos entre niños y jóvenes.

"Ahora que fue el Mundial, me llamó mucho la atención que los principales anuncios eran de apuestas digitales y sí, es un problema que puede generar adicción, principalmente en niños y jóvenes", advirtió

En septiembre de 2026, Rodríguez informó que ya existía una propuesta de reforma a la Ley Federal de Juegos y Sorteos. Esa legislación que regula los juegos y sorteos en México data de 1947, cuando todavía no existían las actuales plataformas.

AHORA HACKEAN A LA CIA Y A OFICINA DE INTELIGENCIA

REFORMA / STAFF

La Agencia Central de Inteligencia (CIA) y la Oficina del Director de Inteligencia Nacional (ODNI) de Estados Unidos se sumaron a la lista de ciberataques.

The New York Times reveló ayer que recientemente se detectó una vulneración de ciberseguridad que expuso parte de su información no clasificada.

Las intrusiones afectaron una red utilizada para identificar información de inteligencia a partir de materiales públicos y no clasificados, según señaló NYT.

Hasta el momento, no se ha determinado con precisión qué información fue comprometida ni el alcance de la vulneración. Tampoco se ha informado públicamente quién estaría detrás del ataque.

La ODNI aseguró que el incidente no provocó interrupciones en sus capacidades críticas ni afectó sus sistemas clasificados, mientras que la CIA no respondió.

El incidente representa una nueva preocupación para la seguridad informática de las instituciones gubernamentales estadounidenses, debido a la sensibilidad de la información que manejan las agencias de inteligencia, incluso en sus redes destinadas al procesamiento de materiales públicos.

En las últimas dos semanas se han registrado problemas. Primero fue la caída global de Microsoft, seguida de una falla en los sistemas de telecomunicaciones y control de tráfico aéreo en EU que obligó a suspender todos los despegues por más de cuatro horas.

Después, la red interna de la Agencia de Seguridad Nacional (NSA, por sus siglas en inglés) salió de operaciones.

También 200 sitios web, incluidos los de la cadena británica BBC, el banco HSBC de Emiratos Árabes Unidos, IKEA y Air France, fueron objeto de un ciberataque que buscaba robar información financiera e infectar dispositivos Apple.

610972000016

Miércoles 25 de noviembre de 2026

ElUniversalOnline @El_Universal_Mx $30

EL UNIVERSAL

EL GRAN DIARIO DE MÉXICO

www.eluniversal.com.mx

Año 110. Número 39.803 CDMX. 40 págs.

Día Internacional de la Eliminación de la **VIOLENCIA** Contra la Mujer



VALENTE ROSAS. EL UNIVERSAL

A piedra y acero. Blindan con vallas y concreto Palacio Nacional para las manifestaciones de mujeres de este día.

ONU: CINCO MUJERES SON ASESINADAS CADA HORA POR UN FAMILIAR

—AGENCIAS, AMALIA ESCOBAR, PEDRO VILLA Y CAÑA Y FRIDA SÁNCHEZ

1 Un informe de Naciones Unidas revela que cinco mujeres y niñas por hora, o 129 al día, murieron en 2025 en el mundo a manos de algún familiar. **La tasa de feminicidios, advierte, ha bajado menos que la del resto de homicidios.**

2 **Irma sobrevivió a agresiones y un intento de atropellamiento de su exesposo.** A 4 años de su divorcio, los ataques no pararon. Su caso exhibe las dificultades para tener justicia y reconstruir una vida tras la violencia.



ILUSTRACIÓN: EDUARDO CONTRERAS

3 **En instituciones públicas federales aumentan el acoso y hostigamiento sexual.** Sin importar que sean salones de clases, hospitales, museos y zonas arqueológicas, en 46 dependencias se presentaron 517 denuncias y quejas de enero a la fecha.

● A6, A10, A12 y A16

7 COLONIAS concentran los más altos índices de violencia de género en la CDMX.

Al caer la noche, sólo calles vacías y temor en Guasave

—MANUEL ESPINO Enviado
—nacion@eluniversal.com.mx

● **Guasave, Sin.**— Cuando el Sol comienza a ocultarse Guasave se apaga. Las calles se vacían, los comercios cierran y la circulación vehicular disminuye hasta convertir las principales avenidas de la cabecera municipal en espacios desiertos. Han transcurrido cuatro días desde la captura de *El Chapo Isidro*, líder del *Cártel de Guasave*, y las noches en esta localidad del norte de Sinaloa son de toque de queda. ● Nación A4

COMBATE ANTIDROGAS

DEA dejó circular 1.4 millones de pastillas de fentanilo: AP

● Una investigación detectó que, con el objetivo de atrapar a los "peces gordos", la agencia permitió el tráfico de la droga. A12

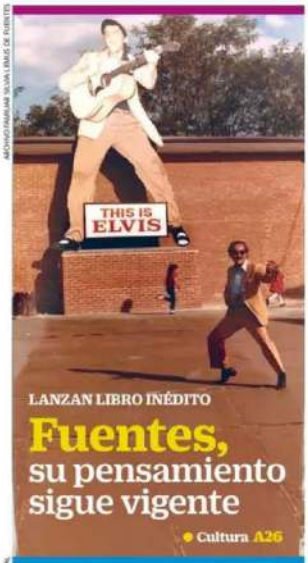

ARCHIVO FAMILIAR SILVIA LEMUS DE FUENTES

LANZAN LIBRO INÉDITO

Fuentes, su pensamiento sigue vigente

● Cultura A26



FERNANDA ROJAS. EL UNIVERSAL

EL SÁBADO, POR LOS BOLETOS

Blanca Félix sueña con Mundial y Olímpicos

● UD B1

Cartera vencida de CFE crece 25% por deuda de gobiernos

—EVERARDO MARTÍNEZ
—cartera@eluniversal.com.mx

● Los gobiernos locales y dependencias federales adeudan a la Comisión Federal de Electricidad 91 mil 613 millones de pesos, casi cuatro veces más que en 2017. Para la empresa pública son saldos incobrables y no les podría cortar la luz a los morosos porque se afectarían servicios de salud, agua y alumbrado. ● Economía A23

96% DEL SALDO VENCIDO se considera por la empresa eléctrica como no cobrable.

POR QUINTA VEZ CONSECUTIVA

Impulsan luz y verduras inflación; se acerca a 4%

● A pesar de los descuentos por El Buen Fin, la inflación continúa por encima de 3%, que es el objetivo del Banco de México para ese indicador en 2026. Los precios del tomate verde, el jitomate y el mayor costo de la electricidad por el término de la temporada de verano, los principales factores. A23

VARIACIÓN DEL ÍNDICE NACIONAL DE PRECIOS AL CONSUMIDOR
Primera quincena de noviembre de cada año

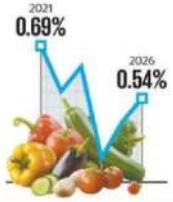



JAVIER LEE. AFP

DE PUERTO RICO

Una mamá gana Miss Universo

● Espectáculos A29

MIÉRCOLES
25 DE NOVIEMBRE DE 2026
AÑO CX TOMO VI, NO. 39,893
CIUDAD DE MÉXICO
96 PÁGINAS
$20.00

EXCELSIOR

EL PERIÓDICO DE LA VIDA NACIONAL



FUNCIÓN

CREACIÓN ABSOLUTA

Para dar vida a Zigor, en *Kill Jackie*, Óscar Jaenada se olvidó de lo preestablecido en la novela en la que está basada la serie, *The Price You Pay*, y tomó el papel como un lienzo blanco.



ADRENALINA

SUB-17 YA TIENE BOLETO

El Tricolor venció 4-0 a Camerún, en Qatar, y aseguró su pase a Dieciseisavos de final del Mundial Sub-17. Al enfrentarse a Venezuela, México buscará terminar como líder del Grupo K. / **5**



EXPRESIONES

DE ROMA A GUADALAJARA

Italia llega a la Feria Internacional del Libro con 43 sellos y un pabellón de mil 200 metros cuadrados. El embajador Alessandro Modiano destacó que lo más importante es fortalecer los lazos culturales entre ambas naciones. / **30**

Fotos: Cortesía Universal +, Mexsport y Elizabeth Velázquez

ENTREGAN VEHÍCULOS EN CULIACÁN

"Tenemos el deber de detener la violencia"

AL IMPEDIR LA IMPUNIDAD se prioriza resguardar la vida y la integridad de las familias de Sinaloa, afirma el secretario de Seguridad, Omar García Harfuch

POR DAVID VICENTEÑO

Las instituciones tienen la responsabilidad de detener a los generadores de violencia en Sinaloa y apoyar a las policías locales, afirmó Omar García Harfuch, secretario de Seguridad y Protección Ciudadana.

Al entregar 104 patrullas y vehículos tácticos en Culiacán, el funcionario indicó que, sobre todo, se busca proteger la vida y la integridad de las familias sinaloenses.

"Tenemos la responsabilidad de seguir trabajando para detener a quienes generan violencia, evitar que estos delitos queden impunes y, sobre todo, proteger la vida y la integridad de las familias sinaloenses.

"Estas detenciones son un paso importante para la pacificación de Sinaloa; sin embargo, una parte fundamental de esta tarea es que las policías cuenten con los medios necesarios para llegar a tiempo cuando una familia pide ayuda", dijo al encabezar la ceremonia.

Del total de vehículos entregados en Culiacán, 57 corresponden a la policía estatal y 47 a la municipal, mientras que la próxima semana llegarán unidades para Mazatlán, explicó el secretario.

Asimismo, reiteró su reconocimiento a la Defensa por la detención de Fausto Isidro Meza Flores, *El Chapo Isidro*, en Guasave, y honró a los militares caídos y heridos por la paz del país.

"A quienes ofrendaron su vida y a sus compañeros de armas, que arriesgaron la suya para que en Sinaloa, y en todo el país, podamos vivir en paz les debemos la gratitud y el reconocimiento de todo México", dijo el funcionario.

PRIMERA | PÁGINA 12



Foto: Especial

EL DATO

Ceremonia

En la entrega de equipo para fortalecer la seguridad en Sinaloa estuvieron los secretarios de la Defensa, Ricardo Trevilla, y de la Marina Raymundo Morales.

EU pide extraditar al *Chapo Isidro*

La justicia de Estados Unidos pidió extraditar a Fausto Isidro Meza Flores, *El Chapo Isidro*, jefe de la organización delictiva Beltrán Leyva y aliado al Cártel del Pacífico, facción Mayos, quien permanecerá bajo jurisdicción de las autoridades nacionales mientras se define su situación jurídica.

La Fiscalía General de la República (FGR) confirmó que el detenido enfrenta investigaciones en México y Estados Unidos por presunta delincuencia organizada, operaciones con recursos de procedencia ilícita, narcotráfico y delitos en materia de armas de fuego.

Sin embargo, explicó que la petición del gobierno estadunidense no implica la entrega inmediata del detenido, pues deberá cumplir con los requisitos legales y diplomáticos establecidos en el tratado de extradición vigente.

La Corte del Distrito de Columbia lo reclama por delitos equiparables a asociación delictuosa, contra la salud y violación a la ley de armas.

— *Raúl Flores*

PRIMERA | PÁGINA 12



Foto: Especial

ALISTAN MÁS DE 6 MIL CONSULTORIOS

SALUD UNIVERSAL, EN ENERO

Seis mil 710 consultorios para atender de forma gratuita, sin importar derechohabiencia, estarán listos el próximo año, informó la presidenta Sheinbaum.

PRIMERA | PÁGINA 8

MANUFACTURA IMPULSA CRECIMIENTO

Inversión extranjera directa rompe récord

POR PAULO CANTILLO

De enero a septiembre de 2026, la Inversión Extranjera Directa sumó 43 mil 90 millones de dólares, récord histórico y sexto avance anual seguido, reportó la Secretaría de Economía.

La dependencia encabezada por Marcelo Ebrard precisó que el monto supera en 5.3% lo registrado en el mismo lapso de 2025, impulsado por la manufactura, que creció 26.6% en el periodo.

"Destacó el crecimiento en la fabricación de equipo de computación y componentes electrónicos", dijo.

En tanto, la reinversión de utilidades alcanzó un máximo histórico de 34 mil 975 millones de dólares, 81.2% del total y 26% anual más, señaló.

"Lo anterior refleja la confianza de los inversionistas extranjeros en seguir apostando por nuestro país en el mediano y largo plazo", dijo Economía.

Estados Unidos lideró los flujos de Inversión Extranjera Directa con 19 mil 334 millones de dólares, 44.9% del total, mientras que la Ciudad de México concentró 45.5% del arribo.

En las nuevas inversiones destacó el desempeño de la industria manufacturera, cuyo avance fue impulsado principalmente por la fabricación de equipo de transporte, que tuvo un crecimiento exponencial de 999.3%, lo que "refleja la fortaleza de las cadenas productivas nacionales y la confianza de los inversionistas extranjeros".

DINERO

PRIMERA Y GLOBAL

Francisco y la lucha contra el diablo

En su diario personal, el Papa relató tres encuentros con el demonio. Ante ello, José Alberto Medel, canciller de la diócesis de Xochimilco, explica en qué consiste un exorcismo. / **21 y 28**

PRIMERA

Rinden homenaje a fundador del PVEM

Militantes, líderes del instituto político y representantes de los partidos verdes de América y el mundo dedicaron un minuto de aplausos a Jorge González Torres, en San Luis Potosí. / **9**

PRIMERA



Violencia virtual salta a lo físico

Al exponer domicilios, rutas o datos personales, el doxeo traslada el acoso y amenaza la integridad física de las mujeres. / 18 y 19

Ilustración: Erick Retana



Foto: Reuters

20 PERMANECEN RETENIDOS

TOMAN REHENES EN COLOMBIA

Encapuchados que intentaron robar un camión de valores se atrincheraron en un supermercado de Cartagena y retuvieron a 30 personas. Hasta el cierre de esta edición, diez habían sido liberadas.

GLOBAL | PÁGINA 27

DESCARTA RETRASOS RUMBO A 2027

INE retoma contratos

POR AURORA ZEPEDA

Pese a la revisión de los procedimientos de contratación anunciada en el Instituto Nacional Electoral (INE) tras señalamientos de presunta corrupción, el instituto reportó avances en la contratación para producción y distribución de materiales para el proceso 2026-2027.

El INE no detalló montos ni métodos de adjudicación mediante los cuales se asignaron los trabajos, aunque aseguró que las actividades avanzan sin retrasos que pongan en riesgo los plazos.

Se prevé imprimir casi 14.9 millones de cartas-notificación y 13.5 millones de folletos informativos, además de nombramientos y diplomas para funcionarios de casilla, informó.

El INE además contempla más de 56 mil chalecos y 33 mil mochilas para supervisores y capacitadores, con una licitación en curso y cuya entrega será en enero.

Los materiales para el voto anticipado, el voto de personas en prisión preventiva y el sufragio de mexicanos en el extranjero continúan en proceso.

PRIMERA | PÁGINA 4

EXCELSIOR

Pascal Beltrán del Río 2
Ciro Gómez Leyva 4
Leticia Robles de la Rosa 6
Yuriria Sierra 12

ESCRIBEN
Víctor Piz CONTRAPESOS / 8 | Manuel Sánchez RAZONES Y PROPORCIONES / 11 | Manuel J. Molano COSTO DE OPORTUNIDAD / 12 | Arturo Sarukhan CARTA DESDE WASHINGTON / 23 | Ciro Murayama ECONOMÍA POLÍTICA / 24

EL FINANCIERO®

AÑO XLVI · Nº. 12258 · CIUDAD DE MÉXICO · MIÉRCOLES 25 DE NOVIEMBRE DE 2026 · $10 M.N. · elfinanciero.com.mx

EN ALIANZA CON Bloomberg ECONOMÍA, MERCADOS Y NEGOCIOS

Marca IED récord de 43 mil mdd al cierre de septiembre



PERFILA OTRO RECORTE AL PRESUPUESTO DEL INE

SHEINBAUM URGE A FGR Y ASF TENER YA CONCLUSIONES

PIDE TRANSPARENCIA. La presidenta exigió a la FGR y a la ASF "llegar a conclusiones" en la investigación sobre la que denominó "la mafia electoral" en el INE. "Todo tiene que revisarse; estamos en pleno proceso electoral". Pág. 28

LUCIA FLORES



EFE/CAL

EN ELECCIÓN DEL INE

Morena no aplicará la mayoría ni violará la ley: Monreal. Pág. 29

ENTRE/DICHOS

HIGINIO MARTÍNEZ 'FALTA BARRER LA CORRUPCIÓN; PERMEA ESCALERAS ABAJO', EN GOBIERNOS ESTATALES Y MUNICIPALES. PÁG. 31



REVELA LA ENVI 2026 DEL INEGI

REQUIEREN 20.6 MILLONES DE UNA VIVIENDA PARA INDEPENDIZARSE. PÁG. 8

SANTANDER MÉXICO

NOMBRAN A ÁNGEL ALVERDE COMO PRESIDENTE DEL CONSEJO. PÁG. 10



Economía. En lo que va del año, la reinversión de utilidades absorbió 81.2% del flujo acumulado

La Inversión Extranjera Directa (IED) en México alcanzó un máximo histórico de 43 mil 90 millones de dólares en los primeros 9 meses del año, un crecimiento de 5.3 por ciento respecto al monto reportado en el mismo periodo de 2025, informó la Secretaría de Economía.

La cifra representa la mayor captación de IED para un periodo de enero a septiembre desde que se tiene registro.

El principal componente fue la reinversión de utilidades, con 34 mil 975 millones de dólares, equivalente al 81.2 por ciento del total.

El flujo estuvo impulsado por la industria manufacturera, que recibió 19 mil 231 millones de dólares, el 44.6 por ciento de la IED total.

EU se mantuvo como el principal inversionista en México.

—J. Valdelamar / A. Martínez / PÁG. 4

IED en México

■ Flujos acumulados al tercer trimestre en miles de mdd*

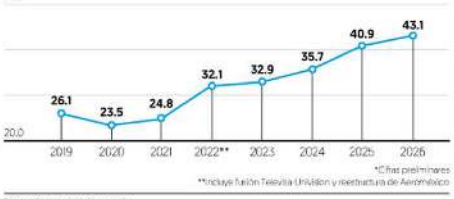

*Cifras preliminares
**Incluye fusión Televisa Univisión y reestructura de Axtel/México

Fuente: Secretaría de Economía

PRESIÓN VÍA COMPONENTE NO SUBYACENTE | PÁG. 5

REPUNTA INFLACIÓN GENERAL A 3.96% ANUAL

En la primera mitad de noviembre, aceleró por quinta quincena al hilo y alcanzó su nivel más elevado desde mayo.

Inflación por quincena

■ Variación % anual del INPC



Fuente: INEGI

$19.42

TIPO DE CAMBIO. Tiene el peso frente al dólar su quinta jornada de pérdidas. Es el nivel de paridad más alta desde mayo de 2025. PÁG. 5

DESTINO, EN NIVELES DE 25.8%

'Se hunde' ocupación de Tulum por crisis de conectividad. PÁG. 16

EMPRESAS CONSTRUCTORAS

En septiembre saltó 15.7% anual el valor de su producción. PÁG. 8

SCJN. PRESENTA AL SENADO INICIATIVA PARA MODIFICAR LA REFORMA JUDICIAL. PÁG. 33

EL ECONOMISTA

www.eleconomista.com.mx

MIÉRCOLES 25 de noviembre del 2026 | Año XXXVII • N° 9682 | Fundado en 1988 | $15

Empresas y Negocios

Valor de la actividad del sector constructor creció 2.9% mensual durante septiembre

• Los subsectores de transporte y urbanización, particularmente el de obras ferroviarias, dieron el impulso a la actividad. En conjunto, tuvo un avance anual de 15.7%.

• PÁGS. 32 Y 39

México | Valor de la producción del sector de la construcción |

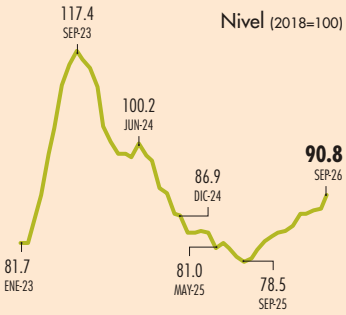

FUENTE: ELABORACIÓN PROPIA CON DATOS DE LA ENEC-INEGI

El arancel automotriz a México de la Sección 232 de EU podría ser de 5%, si se concreta acuerdo: AMIA

• México está por alcanzar un acuerdo con EU y podría ser anunciado en diciembre; con descuentos por contenido regional la tasa efectiva sería 5%.

• PÁG. 29

> Por lo menos tendría que igualarse como piso a lo que le ofrece (EU) a los demás países. Espero que tengamos algo este año".
>
> **Rogelio Garza,** PRESIDENTE DE LA AMIA.

En Primer Plano

De nuevo, cerca de rebasar el rango objetivo del Banxico

Inflación no cede: 3.96% anual en la primera quincena de noviembre

• La electricidad, el servicio que más impactó en el alza del índice; inflación subyacente, en su nivel más bajo de los últimos 18 meses.

• El dato hace prever que Banxico mantenga la tasa de interés en el corto plazo: expertos.

S. Díaz, L. M. González y C. Téllez

• PÁGS. 4-5

Tras una baja al inicio de año, la inflación ha tenido tendencia al alza en los últimos cuatro meses. El peso se devaluó a 19.47 por dólar tras darse a conocer el dato.

Inflación quincenal | VAR % ANUAL

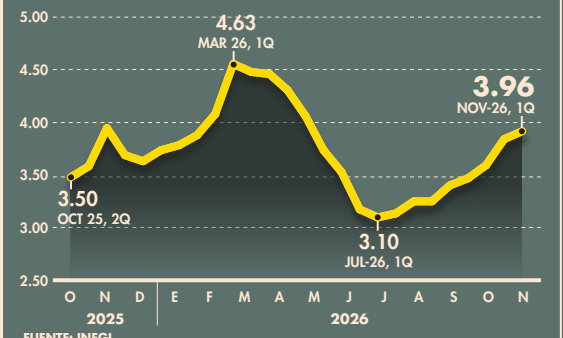

FUENTE: INEGI



> No deben perderse de vista los avances en la reducción de la inflación subyacente, que en la primera quincena se ubicó en su menor nivel del último año y medio".
>
> **Omar Mejía Castelazo,** SUBGOBERNADOR DEL BANXICO.

Política y Sociedad



FOTO: ESPECIAL

Sheinbaum: se construirá hospital de alta tecnología

• Utilizará IA para interpretar los estudios médicos.

• PÁG. 49

> El objetivo es que médicos mexicanos vayan a capacitarse a China y viceversa".
>
> **Claudia Sheinbaum,** PRESIDENTA DE MÉXICO.

Predomina la autoconstrucción en el sector vivienda: Inegi

• Hechas o compradas con recursos propios, 72% de las casas.

• PÁG. 34

Un techo, el sueño de miles de mexicanos

- **20.6 millones** de personas necesitan o planean comprar o construir su casa.
- **52.3%** de las viviendas propias se hizo mediante autoconstrucción.
- **62.3%** de las casas reporta problemas estructurales.
- **58.2%** requiere construcción o ampliación.

FUENTE: ENCUESTA NACIONAL DE VIVIENDA 2026

El precio del diésel para esta semana en EU se redujo 4.08%

eleconomista.mx

5.69

dólares por galón promedio se pagará en expendios de EU.

Opinión

PS

Si la burbuja de la IA está a punto estallar, las consecuencias serán graves

D. Lachman

• PÁG. 38

Enrique Campos • PÁG. 15
Marco A. Mares • PÁG. 30
Fausto Pretelin • PÁG. 44
Eduardo Ruiz-Healy • PÁG. 48
Alberto Aguirre • PÁG. 50

Empresas y Negocios

México rompe récord de IED con más de 43,090 mdd a septiembre

• Las llegadas de inversión subieron a una tasa interanual de 5.3% en ene-sep. El país se posicionó como la sexta economía con mayor captación en el I Sem. del 2026.

• PÁG. 28

México | Inversión extranjera directa preliminar, enero-septiembre

TOTAL, ENE-SEP
(MILES DE MDD)

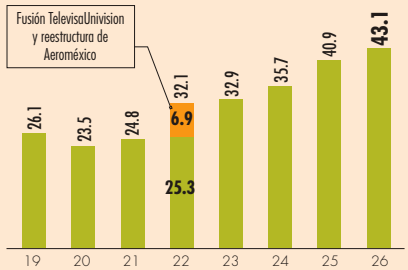

FUENTE: SECRETARÍA DE ECONOMÍA

GRÁFICO EE

0 762083 624886

La Jornada

DIRECTORA GENERAL: CARMEN LIRA SAADE
DIRECTOR FUNDADOR: CARLOS PAYÁN VELVER

MIÉRCOLES 25 DE NOVIEMBRE DE 2026 // CIUDAD DE MÉXICO // AÑO 43 // NÚMERO 15221 // Precio 10 pesos

"Grave crisis", denuncian organizaciones en la conmemoración del 25-N

Cepal: México ocupa segundo lugar de AL en feminicidios

- Después de duplicarse entre 2015 y 2020, en 2025 bajaron de 1.5 a 1.1 casos por cada 100 mil mujeres
- Familiares asesinan a más de 47 mil en el mundo; cinco por hora, señala la ONU
- "Cero tolerancia" a la violencia de género: Gobernación; banderazo a 16 días de activismo
- Ilumina la UNAM de naranja instalaciones simbólicas y reconoce lucha de universitarias

DORA VILLANUEVA, CAROLINA GÓMEZ, JESSICA XANTOMILA, AFP Y EUROPA PRESS / P 6 Y 7



▲ Agrupaciones civiles advirtieron que de enero a septiembre sólo 32 por ciento de los asesinatos contra mujeres en el país fueron investigados como feminicidios, mientras prevalecen obstáculos institucionales que limitan la efectividad de las alertas por violencia de género. Foto Yazmín Ortega Cortés

Urge Sheinbaum a la FGR a concluir investigación al INE

- Pide transparentar todas las contrataciones rumbo a los comicios de 2027, incluso las de Talleres Gráficos

ALMA E. MUÑOZ Y NÉSTOR JIMÉNEZ / P 4

Presenta la SCJN al Senado propuesta para "consolidar" la reforma judicial

- Debe resolver el Congreso controversia sobre elección del próximo titular: Hugo Aguilar
- Corregirá el carácter punitivo de la evaluación y evitará pérdida de plazas

A. BECERRIL Y G. SALDIERNA / P 5

La cifra se redujo en un cuarto de siglo

Es mexicano uno de cada cuatro migrantes que salen de América Latina

- Instala EU entre Tijuana y San Diego la primera de ocho torres de vigilancia hacia el océano Pacífico

DORA VILLANUEVA Y REDACCIÓN / P 12 Y 18

Alista Donald Trump contraataque arancelario a 16 socios comerciales

- Análisis de "producción excesiva" incluye a nuestro país, China, India, Japón y la Unión Europea
- Sustituirían en parte a los que la Corte Suprema anuló en febrero

REUTERS, REDACCIÓN Y AP / P 19

La Jornada
DIRECTORA GENERAL: CARMEN LIRA SAADE // DIRECTOR FUNDADOR: CARLOS PAYÁN VELVER
MIÉRCOLES 25 DE NOVIEMBRE DE 2026
www.jornada.com.mx

Rayuela

Más que festejo, se requiere justicia en el Día Internacional de la Eliminación de la Violencia contra las Mujeres.

OPINIÓN

Juan Becerra Acosta	14
José Steinsleger	14
Luis Linares Zapata	15
Carlos Martínez García	15
Emilio Payán	Cultura

COLUMNAS

Dinero Enrique Galván Ochoa	6
Astillero Julio Hernández López	8
Bajo la Lupa Alfredo Jalife-Rahme	12
México SA Carlos Fernández-Vega	18

7 502228 390008

Sacuden a Colombia toma de rehenes y bombazos



- Atentado provoca apagón en Nariño, Putumayo, Huila, Cauca y Caquetá
- Suman 339 casos de violencia en sólo 120 días del actual gobierno de derecha

JAIRO GÓMEZ, ESPECIAL PARA *LA JORNADA* / P 20

Ataques dejan un centenar de lesionados

▲ A la explosión de un coche bomba en Villavicencio (en la imagen) y agresiones con drones a estaciones de la policía en Cúcuta y Curumaní, con saldo de decenas de heridos entre lunes y martes, ayer se sumó un asalto en Cartagena que derivó en el secuestro de una veintena de personas en un centro comercial, las cuales fueron rescatadas por la madrugada de hoy en un operativo policial. Foto Afp

Identifican a golpeadores de Rojo de la Vega en la riña del viernes en Congreso local

- Empleados de Cuauhtémoc organizaron la gresca luego del arribo de la alcaldesa

SANDRA HERNÁNDEZ / P 27

Subió 5.3% al cierre del tercer trimestre

Récord de 43 mil mdd en inversión foránea: SE

- Destaca Sheinbaum la mayor alza del PIB desde 2023: "confirma solidez de la economía"

BRAULIO CARBAJAL, NÉSTOR JIMÉNEZ Y ALMA E. MUÑOZ / P 16 Y 17

Al menos 1.4 millones de pastillas

Permitió la DEA tráfico de fentanilo en Nuevo México

- Durante 8 meses, entre 2024 y 2025, agentes dejaron circular la droga pese a su peligrosidad

AP / P 21

Promedio de $7 mil: encuesta Inegi

En CDMX, las rentas de vivienda más elevadas

- Pueden alcanzar 20 mil pesos; la media nacional se ubica en $4 mil 154, reportan

JARED LAURELES / P 29



Protestan en Chile contra recorte a educación

▲ Profesores, con el apoyo de organizaciones estudiantiles, sindicales y sociales, realizaron ayer un paro nacional de 24 horas en rechazo a las disminuciones para la educación pública anunciadas en la ley de presupuesto para 2027. En la capital, Santiago, una marcha derivó en un enfrentamiento entre encapuchados y la policía. Foto Afp ALDO ANFOSSI, CORRESPONSAL / P 20

En México, 1 de cada 5 feminicidios en AL; aquí, ley sin avance

EN 2025, 721 víctimas en el país, sólo detrás de Brasil; 47 mil asesinadas por familiares en el mundo; en Senado, estancada iniciativa sobre el tema. **págs. 9 a 11 y 24**



Foto/Especial

LA MANDATARIA, ayer, en Palacio Nacional.

CSP: EN MÁXIMO HISTÓRICO IED; CRECE 5.3% EN 9 MESES

LLEGA a 43,090 mdd captación; reinversión de utilidades aumenta, pero nuevas inversiones se desploman. **págs. 5, 12 y 19**

ADVIERTE alza en ludopatía; buscan regular apuestas; anuncia primeros 6,710 consultorios SUS para enero.

La Razón DE MÉXICO

WWW.RAZON.COM.MX | MIÉRCOLES 25 DE NOVIEMBRE DE 2026 • NUEVA ÉPOCA • AÑO 18 • NÚMERO 5429 | PRECIO $10.00

115

Contratos, 100 sin licitación, a Grupo de Ingenieros Queretanos

MAURICIO Kuri, gobernador de Querétaro.



Foto/Cuartoscuro

Beneficia Kuri con contratos a firmas ligadas a exsocio familiar

RECIBEN tres empresas de Emilio Maccise Chemor y familiares de éste al menos 201 proyectos; antes de la gestión del panista sólo tenían un contrato; 89% ha sido por adjudicación directa; monto asignado es de 55 mdp. **pág. 15**

SIN CONSENSO SE PERFILA MISMA RUTA DE TADDEI

Atorón para relevo en el INE empuja una definición por mayoría o sorteo

CLAUDIA ARELLANO Y YULIA BONILLA

Morena y afines reúnen 365 diputados con los que podrían elegir a presidenta del Instituto; si no hay consenso, Cámara puede recurrir a tómbola, explican especialistas

Acusa el guinda al PAN de retrasar la convocatoria; señala que demanda en el TEPJF dificulta acuerdos; pide San Lázaro a Tribunal desechar el recurso **págs. 3 a 5**

Llama Claudia a FGR a llegar a conclusiones sobre corrupción en contratos del árbitro; rumbo a 2027, oposición anticipa impugnación si prevalece sobrerrepresentación

HOY ESCRIBEN

Javier Solórzano
Las caravanas **pág. 2**

Rafael Rojas
La guerra cruza fronteras **pág. 4**

Valeria López
El precio de gobernar con Abascal: ultraderecha e inmigración **pág. 25**

Presenta Brugada nuevo sistema para dignificar prisiones

PONE en marcha plan para que cárceles se conviertan en nuevo comienzo; van por rehabilitación, reinserción, educación... **pág. 17**



Foto/Especial

LA JEFA de Gobierno, ayer, con funcionarios.

SACUDE VIOLENCIA A COLOMBIA: ESTALLA COCHE-BOMBA Y EN CARTAGENA, 20 REHENES

EXPLOSIÓN frente a la Gobernación del Meta en Villavicencio; 23 heridos; De la Espriella culpa a disidencia de las FARC; asaltantes retienen a 30 y liberan a 10 en súper; exigen 2.1 mdd. **pág. 25**

Caliente
caliente.mx
CASA DE APUESTAS OFICIAL
LIGA BBVA

DÍA	HORARIO	PARTIDOS NOVIEMBRE			LOCAL	EMPATE	VISITANTE
25	19:00	TOLUCA	VS	ATLAS	-250	+400	+580
25	21:10	MONTERREY	VS	AMÉRICA	+145	+245	+176
26	19:00	PACHUCA	VS	GUADALAJARA	+164	+255	+150

ESTOS MOMIOS, FECHAS Y HORARIOS PUEDEN CAMBIAR EN CUALQUIER MOMENTO. CONSÚLTALOS ANTES DE METER TU APUESTA.

Si apuestas $1,000 a este parlay cobrarías: $9,660

*VÁLIDO SÓLO PARA NUEVOS USUARIOS PERMISO SEGOB: DGJS/SP/404/87. DIVIÉRTETE RESPONSABLEMENTE. LOS JUEGOS CON APUESTA ESTÁN PROHIBIDOS PARA MENORES DE EDAD. CONSULTA TÉRMINOS Y CONDICIONES EN CALIENTE.MX

Recibe de regalo* $1,000 SIN DEPÓSITO
BAJA LA APP EN caliente.mx
¡Métele a todos los partidos!

1 final.indd 2 25/11/26 12:28 a.m.

MILENIO

DIARIO NACIONAL
Periodismo con carácter

MIÉRCOLES 25 DE NOVIEMBRE DE 2026
$20.00 · AÑO 27 · NÚMERO 9492
www.milenio.com



Héctor Aguilar Camín
"Los 10 del árbitro y la democracia mexicana" - P. 3



David Razú
"Anthropic: aún hay dinero para financiar la expansión de la IA" - P. 22



Arturo Pérez-Reverte
"Ignoraba qué pasaría cuando llegué a la habitación 306" - P. 36

Inseguridad. En expedientes judiciales constan los amparos al capo de Guasave y los fallos para poner en libertad a lugartenientes en un periodo que va de 2017 a 2021

"Por falta de pruebas", jueces jugaron para *El Chapo* Isidro y banda

JUAN PABLO REYES, CDMX

Fausto Isidro Meza, *El Chapo* Isidro, consolidó su hegemonía criminal en Sinaloa gracias a jueces y magistrados federales entre 2017 y 2021. PAGS. 6 Y 7

Rebloquea la UIF a Rocha
García Harfuch entrega 104 patrullas y equipo en Sinaloa
M. ACEVES Y A. ÁNGEL - PAGS. 6 Y 7

Registros, audios, videos...
Dejó circular 1.4 millones de pastillas de fentanilo la DEA
AP - PAG. 8

Reporte de Cepal en 2025
Nueve feminicidios al día en AL; México, segundo lugar
BLANCA VALADEZ - PAG. 8



JLo reconecta con la chica pura del Bronx

Estrenará oda al teatro musical y a ritmos de su primera juventud en el Día de Acción de Gracias

THE NEW YORK TIMES - PAGS. 30 Y 31



El secretario federal de Seguridad, Omar García Harfuch, ratificó que el despliegue continuará hasta pacificar. JESÚS VERDUGO/AFP

Conclusiones sobre el INE ya, exige Claudia a la Fiscalía

GASPAR VELA, CIUDAD DE MÉXICO

La presidenta Claudia Sheinbaum llamó a la FGR a llegar a conclusiones ya en las investigaciones sobre la corrupción destapada en el Instituto Nacional Electoral, mediante licitaciones irregulares en contratos, y sugirió continuar con la pesquisa después del proceso de 2027, porque, insistió, "esto no inició con Guadalupe Taddei". PAG. 10

Veracruzano en la guerra
Ni Rusia ni autoridades dan razón a una mujer de su hijo
ISABEL ZAMUDIO - PAG. 15

EMPRESA SOCIALMENTE RESPONSABLE
ESR


P. 18

Colombia. Con toma de rehenes y coche bomba, los 10 años de la firma de la paz

España: buscan el voto de 3 millones de jóvenes con yutuberos, redes y pódcast

JOSÉ ANTONIO LÓPEZ, MADRID

Los candidatos en España disputan el voto de 3 millones de jóvenes con base en yutuberos, redes sociales y pódcast. PAG. 19

Sigue purga en el Politburó
Persiguen por corrupción a mando del PC en Shanghái
AFP Y EFE - PAG. 18


P. 35

Escultura. Rivelino transforma centro artístico de Mérida

LA CRÓNICA DE HOY

PRESIDENTE DEL CONSEJO DE ADMINISTRACIÓN: **JORGE KAHWAGI GASTINE†** // DIRECTOR GENERAL: **RAFAEL GARCÍA GARZA** // AÑO 31 N° 10,882 $10.00 // **MIÉRCOLES 25 NOVIEMBRE 2026** // WWW. CRONICA. COM.MX

Escala inflación al 3.96% en México, la novena subida consecutiva

■ El repunte estuvo impulsado principalmente por el encarecimiento de la electricidad y el aumento de varios alimentos básicos, en particular las frutas y verduras

Economía. El Índice Nacional de Precios al Consumidor se situó en el 3.96 % anual durante la primera quincena de noviembre, frente al 3.88 % registrado en la segunda mitad de octubre, según los datos publicados este martes por el Instituto Nacional de Estadística y Geografía (Inegi).
El dato sitúa el índice de precios al consumo a cuatro décimas del 4 % fijado por el Banco de México como su límite superior de variabilidad. **NACIONAL / PAG. 7**



• Subida en precios

Entre los productos que más presionaron al alza destacaron el jitomate, el tomate verde, los chiles serrano y poblano, además del huevo.

En contraste, algunos productos y servicios contribuyeron a moderar el avance de los precios. La cebolla, el transporte aéreo y la calabacita registraron descensos durante el periodo.



Presidenta destaca incremento de 3.3% del PIB a tasa anual y de 15.7% en producción de constructoras

NACIONAL / PAG. 7

México alcanza récord histórico de inversión extranjera directa

■ *Captó 43 mil 90 millones de dólares, un incremento de 5.3% respecto a 2025*

NACIONAL / PAG. 8



"No están solas"

Laura Itzel Castillo, secretaria de las Mujeres

Laura Itzel Castillo, titular de la Secretaría de las Mujeres, explica a Crónica los avances legislativos, las nuevas expresiones de violencia y los objetivos que busca alcanzar la dependencia rumbo al 2030. **NACIONAL / PAG. 11**



La pacificación de Sinaloa requiere policías profesionales bien equipados, señala Omar García Harfuch

Durante su visita a Culiacán, el secretario de Seguridad y Protección Ciudadana afirmó que es necesario fortalecer a las policías estatales y municipales en el estado. **PAG. 6**



Brugada presenta "Alas Colibrí", nuevo modelo penitenciario y de reinserción social

CDMX / PAG. 16

LA ESQUINA

García Harfuch y los titulares de Defensa y Marina se reunieron de nueva cuenta en Sinaloa para dar un mensaje dirigido a habitantes del estado y que pretende llegar a todos los rincones de éste. La presencia será permanente para erradicar a los grupos criminales. No se trata de hacerle la tarea a las corporaciones estatales y municipales, sino de admitir la necesidad de mejorarlas y fortalecer la estructura policial

OPINIÓN

Rafael Cardona Cristalazo- P3

Gustavo Puente Estrada Economía pura- P4

Juan Manuel Jiménez Punto y seguido- P19

El Sol de México
www.elsoldemexico.com.mx







DÍA INTERNACIONAL DE LA ELIMINACIÓN DE LA VIOLENCIA CONTRA LA MUJER

FOTOS: IVONNE RODRÍGUEZ

LA JUSTICIA LES QUEDÓ A DEBER

La violencia que sufrieron a manos de sus parejas no terminó con la separación ni con las denuncias. Para Diana, Yeritza y Daniela comenzó otra lucha: conseguir que las autoridades reconocieran la gravedad de las agresiones y castigaran a los responsables. Diana tuvo que apelar una sentencia de cuatro años y siete meses contra el hombre que la dejó en coma y consiguió que la condena aumentara a más de 11 años. Yeritza vio cómo tres magistrados reclasificaron el delito de tentativa de feminicidio y ordenaron liberar a su agresor, pese a que había recibido dos sentencias condenatorias. Daniela pasó años buscando testigos, videos y pruebas que correspondía reunir a la Fiscalía; realizó cerca de dos mil diligencias y consiguió varias sentencias contra su expareja. Sus historias muestran cómo el camino hacia la justicia puede convertirse en otra forma de revictimización. Pág. 4 y 5

CDMX
MUJERES DE 15 A 19 AÑOS, LAS MÁS AFECTADAS POR DESAPARICIONES. PÁG. 6

ONU
CADA HORA CINCO MUJERES SON ASESINADAS POR SU PAREJA. PAG. 23

CECILIA TOUSSAINT
"EL MACHISMO ES UN PROBLEMA ACTUAL, NO DEL PASADO". PÁG. 29

CIUDAD DE MÉXICO | **MIÉRCOLES 25 DE NOVIEMBRE DE 2026** | AÑO LXII | NO. 22,016 | ORGANIZACIÓN EDITORIAL MEXICANA

PAQUITA RAMOS DE VÁZQUEZ / PRESIDENTA Y DIRECTORA GENERAL

$10.00

EL DÓLAR LLEGA A 19.42

El peso, golpeado por inflación y tasas

La moneda nacional extendió sus pérdidas frente al dólar estadounidense este martes y cerró la sesión en 19.42 unidades por billete verde, luego de que se dio a conocer que la inflación en el país repuntó durante la primera quincena de noviembre, lo que se sumó a la expectativa de que la Reserva Federal de Estados Unidos (Fed) considere incrementos adicionales en la tasa de interés. El tipo de cambio hiló ayer cinco jornadas de depreciación, cuatro de ellas cotizando por arriba de los 19 pesos, según datos del Banco de México (Banxico). Pág. 12

UNA TRADICIÓN NAVIDEÑA

EL CASCANUECES CELEBRA 25 AÑOS EN EL AUDITORIO NACIONAL. PÁG. 37

SECTOR SALUD RECLUTA PERSONAL

Alistan más de 6 mil consultorios

Serán una alternativa gratuita para quienes acuden a establecimientos particulares –como Farmacias Similares–. Los primeros operarán en enero. Pág. 7

ESCRIBEN

Rogelio Varela Pág. 7
Luis Carriles Pág. 13
António Guterres Pág. 22

NUEVA ERA. Año. 10, no. 3447
Miércoles 25 de noviembre de 2026

P35

Se suman a la lista

La CIA también sufre la *ola* de *hackeo* mundial



AP

P34

Revelan sus diarios

El Papa Francisco "vio 3 veces al diablo"



ESPECIAL

P45

Edición 2028

La Copa América, otra vez, en EU

EL HERALDO®
DE MÉXICO

MANUEL ACEVES



P4 GABINETE DE SEGURIDAD

MANDAN A SINALOA MÁS BLINDADOS, HELICÓPTEROS, DRONES, PATRULLAS...

$10

P19

Claudia Sheinbaum

ACUERDA CON CHINA HOSPITAL INTELIGENTE



CUARTOSCURO

REBASA LOS 43 MIL MDD

INVERSIÓN EXTRANJERA DIRECTA ROMPE RÉCORD

ANGÉLICA VELASCO

MÉXICO CAPTÓ, ENTRE ENERO Y SEPTIEMBRE DE 2026, EL MONTO MÁS ALTO REGISTRADO PARA UN PERIODO SIMILAR; UN INCREMENTO DE 5.3% FRENTE A LOS 40,906 MDD DEL MISMO LAPSO DE 2025 P18

Caliente
caliente.mx
CASA DE APUESTAS OFICIAL
LIGA BBVA

DÍA	HORARIO	PARTIDOS NOVIEMBRE			LOCAL	EMPATE	VISITANTE
25	19:00	TOLUCA	VS	ATLAS	-250	+400	+580
25	21:10	MONTERREY	VS	AMÉRICA	+145	+245	+176
26	19:00	PACHUCA	VS	GUADALAJARA	+164	+255	+150

Si apuestas $1,000 a este parlay cobrarías: $9,660

ESTOS MOMIOS, FECHAS Y HORARIOS PUEDEN CAMBIAR EN CUALQUIER MOMENTO. CONSÚLTALOS ANTES DE METER TU APUESTA.

Recibe de regalo* $1,000 SIN DEPÓSITO

BAJA LA APP EN

Empresa Socialmente Responsable

www.ovaciones.com

ovaciones

MIÉRCOLES 25
DE NOVIEMBRE DE 2026
NÚMERO 27,595 AÑO LXXIX

Precio 7.00 pesos

ovaciones_ | @ovaciones
@ovaciones | @ovacionesmx

ADVIERTE BBVA MÉXICO

Alza al mínimo de más de 10%, "buena medida política que ya se agotó"

Carlos Serrano, economista en jefe del grupo financiero, asegura que "cada vez que se aumenta el salario mínimo a doble dígito hay una presión para toda la estructura de costos. El país ya no debería de seguir con estos ritmos, porque se puede fomentar la informalidad", tal como ya lo había advertido el sector empresarial. La siguiente etapa para mejorar los ingresos de los trabajadores a partir de 2027, asevera, debe centrarse en elevar la productividad. Pág. 25



CONFIRMA SALIDA DEL CLUB

Mohamed no llega a 2027 con los Diablos

El anuncio tiene lugar un día antes del inicio de la serie entre Toluca y Atlas de cuartos de final. Pág. 5



CON GOLEADA

Avanza el Tri Sub-17 en Mundial de Catar

A México le basta el empate en el último partido de fase de grupos para terminar primero. Pág. 9



ANTE PSV EINDHOVEN

Nueva exhibición blanca en Champions

Real Madrid encadena así su décima victoria en fila en todas las competiciones. Pág. 10



Escriben

Sergio Ribeiesco Pág. 11
Luis Rancé Pág. 20
Juan Ortiz Pág. 22
Tiros libres Pág. 22
Alejandro Pulido Pág. 26



AMÉRICA Y MONTERREY, YA UN CLÁSICO EN LIGUILLAS, MIENTRAS TOLUCA Y ATLAS REVIVEN UNA FINAL DE CULTO. DOS RIVALIDADES PARA ABRIR BOCA EN LA MEJOR ETAPA DE LIGA MX

EN LA MAÑANERA

Proyectan app de orientación médica con IA

De acuerdo con la presidenta Sheinbaum, la aplicación permitiría agendar citas y aclarar dudas sobre síntomas desde el celular. Pág. 21



POR PRESUNTO DESVÍO MILLONARIO

Denunciará Alito a Osorio Chong

El dirigente del PRI acusa a Morena de proteger al exsecretario de Gobernación, quien le reprochó tener al partido en ruinas. Pág. 16

TRAS PAGO DE FIANZA

Libera EU a Inés Gómez Mont

La exconductora, que en México enfrenta tres órdenes de aprehensión, permaneció tres semanas bajo custodia de autoridades migratorias. Pág. 17

REPORTE Indigo
CINCO DÍAS
EDICIÓN MÉXICO
No. 3609: MIÉRCOLES 25 DE NOVIEMBRE DE 20
reporteindigo.com

$10.00

NACIONAL



IMSS avanza en plan 12 acciones en 120 días

Entre los resultados destacan 74 equipos de alta tecnología en operación y surtimiento de recetas de 94.7 por ciento

5

NACIONAL



Fanatismo femenino, bajo ataque

El auge de las mujeres fanáticas del futbol ha desatado burlas, insultos y acoso que reproducen estereotipos de género y cuestionan su legitimidad como aficionadas

16



LA LUCHA QUE UNA MADRE HIZO LEY

A 16 años del feminicidio de su hija, Irinea Buendía busca recorrer el país para que la Ley Mariana Lima se aplique en las 32 entidades y ninguna muerte violenta de mujer vuelva a ser archivada

Hoy escriben



Oscar Moha

Haz patria (celestial)... defiende a Israel

Pág. 8



José Luis Arévalo

Héctor Barrera y la candidatura que mueve las piezas del PAN

Pág. 8



José Pérez Linares

Del Barrio Chino a Santa Fe: un siglo de vida

Pág. 9



María Valenzuela

Transparencia a destiempo

Pág. 9

ejeCentral

No. 912 · Año 10 · **Miércoles 25 de Noviembre de 2026**

"Nuestros jóvenes son becarios, ya no sicarios"

: DURANTE SU COMPARECENCIA en el Senado, el secretario de Educación Pública, Mario Delgado, rechazó que la educación se utilice con fines partidistas

Tania Rosas

Al comparecer ante la Comisión de Educación del Senado por el Segundo Informe de Gobierno de la presidenta Claudia Sheinbaum, el secretario de Educación Pública, Mario Delgado, negó que esta administración use la política educativa con fines partidistas.

Lo anterior, luego de que la senadora del PRI, Cristina Ruiz, cuestionara a Delgado si acudía a la comparecencia como titular de la SEP o como operador político de Morena, al recordar que fue el dirigente nacional de ese partido.

"Nuestros jóvenes son becarios, ya no sicarios, revoltosos o ninis, como les llamaron en el pasado", dijo el funcionario federal, quien también refirió que el próximo año habrá un presupuesto histórico de 1.3 billones de pesos para el sector educativo, en buena medida para becas estudiantiles. Delgado destacó que gracias a las becas la deserción escolar es menor que en el ciclo escolar anterior.

Sigue en la página 5

FOTO: AFP



Zelenski confirma ofensiva

El presidente de Ucrania, Volodímir Zelenski, confirmó que su ejército atacó con drones el carguero ruso Sparta II en el golfo de Finlandia, al considerar que transportaba armamento y, por tanto, constituía un objetivo legítimo. No obstante, reconoció que la operación pudo inquietar a sus aliados.

ADEMÁS

Capta *México 43 mil millones de dólares en IED por reinversiones.*
Pág. 7



Inaugura *CSP Centro de Salud Renal del Bienestar en Toluca.*
Pág. 10



Logra IMSS 94.7% de recetas surtidas

Víctor Mayén

EL IMSS reportó avances en el Plan Integral de 12 acciones en 120 días. A 28 días de su puesta en marcha, alcanzó 94.7% en surtimiento de recetas, basificó a 4 mil 119 trabajadores y realizó 10 mil 170 cirugías, además de avanzar en contratación, equipamiento y mantenimiento hospitalario. También informó sobre la compra de medicamentos, material de curación y nuevos equipos médicos, informó Zoé Robledo.

Sigue en la página 4

Pide Monreal desechar demanda del PAN



Tania Rosas

RICARDO MONREAL, presidente de la Junta de Coordinación Política de la Cámara de Diputados (Jucopo) en San Lázaro, solicitó al Tribunal Electoral del Poder Judicial de la Federación (TEPJF) desestimar la demanda de juicio político-electoral que presentó el Partido Acción Nacional (PAN) para que se apruebe de inmediato la convocatoria para elegir a la consejera presidenta del Instituto Nacional Electoral (INE).

Sigue en la página 6

TVNOTAS | La-Lista DEPORTES | @ejecentral EjeCentralTV | @EjeCentral @ejecentral.com.mx | @EjeCentral | Miembro de Alianza de MediosMx

LE DEJAN IR MECÁNICOS

IBAN HERMANOS EN MOTO A TALLER, CHOCAN Y UNO MUERE EN LA CARRETERA TOLUCA-NAUCALPAN

SEGURIDAD 3

MÉDICO LEGIST

Víctor Sánchez

MIÉRCOLES 25 DE NOVIEMBRE DEL 2026.

metro

CIUDAD DE MÉXICO

$10

36 PÁGS.

'EL DEMONIO SE ME HIZO PRESENTE'

REVELAN QUE PAPA FRANCISCO TUVO VISIONES DEL DIABLO PÁG. 14

JESSICA ALBA

TIENE QUE DARLE SUS MELONES

PAGARÁ MÁS DE 577 MIL DÓLARES A SU EX TRAS DIVORCIO PÁG. 17

¡QUÉ COLOTAS!

PARA TRAMITAR LA LICENCIA PERMANENTE PÁG. 8

Héctor García

ELABORADA CON IA



PANCHO LLAMA A MARÍA

NARRA EL PAPA FRANCISCO **EN SUS DIARIOS** QUE VIO AL MERO **PATAS DE CABRA** Y QUE LA VIRGEN LE TIRÓ PARO. PÁG. 10

CACA TE SACA DE APUROS

PÁG. 10



ISTOCKPHOTO

EL GRÁFICO
Miércoles 25 de noviembre de 2026
www.elgrafico.mx
X @elgrafico
facebook.com/elgrafico



ARCHIVO EL GRÁFICO

COLONIAS DE ALTO RIESGO

UBICAN EN CDMX BARRIOS DONDE MUJERES SON MÁS VIOLENTADAS. PÁG. 2



PÁG. 4

ECHA 'POLVOS DEL BIENESTAR'

CAPTURA DE VIDEO

Asusta con Bebeshito al Bicolor

PÁGS. 16 Y 17



$10

INSTAGRAM

México avanza en el Mundial Sub-17 con goleada a Camerún; el viernes ante Venezuela por el liderato ESTO


@MISELECCIONSUB

Partido entre 49ers y Vikings deja derrama económica de más de mil 500 millones de pesos en la CDMX Pág. 3


LUIS GARDUÑO / ESTO

Los Pronósticos de la NFL en los juegos del Día de Acción de Gracias: Bears vs. Lions, Eagles vs. Cowboys y Chiefs vs. Bills ESTO

La Prensa Oficial @laprensaoem www.la-prensa.com.mx MIÉRCOLES 25 DE NOVIEMBRE DE 2026

LA PRENSA®

DIRECTOR, LUIS CARRILES | AÑO XCIX | NÚM.35,808 | ORGANIZACIÓN EDITORIAL MEXICANA | PAQUITA RAMOS DE VÁZQUEZ, PRESIDENTA Y DIRECTORA GENERAL®

EL PERIÓDICO QUE DICE LO QUE OTROS CALLAN®

LIMPIEZA TOTAL


IGNACIO HUITZIL / LA PRENSA

LUEGO DE QUE LA SSC REALIZARA MÁS DE 54 MIL INSPECCIONES Y ASEGURARA 6 MIL CELULARES Y 25 KILOS DE DROGA, CLARA BRUGADA ANUNCIA LA TRANSFORMACIÓN DE PENALES EN CDMX CON 400 MDP

PÁG. 12 Y 13

Continúan las peleas entre diputadas del Congreso capitalino por la violencia ejercida previo a la mesa de trabajo de la alcaldesa en la Cuauhtémoc Pág. 5



CAPTURA DE VIDEO

Protegen con vallas el Centro Histórico previo a la marcha 25N; mujeres comparten sus razones para salir a marchar NACIONAL


DAVID DEOLARTE / LA PRENSA

La Ley de Rentas Justas busca limitar los aumentos de renta en la Ciudad de México Pág. 4

unomásuno
49 ANIVERSARIO
CRÍTICO Y VERAZ

Han invertido 1,000 mdp en Interoceánico y aún no funciona



P. 3

MIÉRCOLES 25 DE NOVIEMBRE 2026

unomásuno
10 Pesos
CRÍTICO Y VERAZ
Nacional

www.unomasuno.com.mx @unomasunomx unomasunoMXoficial

Presidente Editor: Dr. Naim Libien Kaui Directora General: Dra. Karina A. Rocha Año XLVII NÚMERO 17075

Desde 2019, EE. UU. solicitó a México captura y extradición de "El Chapo Isidro"



P. 4

Descubre EE. UU. familiares de lugartenientes de "El Chapo Isidro" cercanos a Rocha Moya

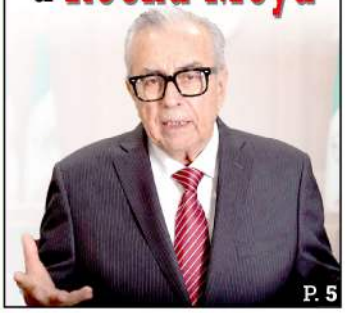

P. 5

Infonavit podría perder 344 mmdp por un millón de créditos en riesgo de impago



P. 6

MI CIUDAD / 5

Proyecta Canaco CDMX en mil 555 mdp la derrama tras el partido de la NFL



EFE

MI NACIÓN / 4

Dotan a Sinaloa de otras 104 patrullas para reforzar el plan de seguridad federal



CUARTOSCURO

DIARIO DE MÉXICO

MIÉRCOLES
25 DE NOVIEMBRE DE 2026
AÑO 77
NÚM. 19727
CIUDAD DE MÉXICO
$5.00

MI NACIÓN / 3

Promete *Cuatroté* abrir más de 6 mil consultorios a partir del próximo año





ATENTADO LETAL EN COLOMBIA

PAGARÁN CON SANGRE, DICE DE LA ESPRIELLA

Luego que un vehículo cargado con explosivos destruyó la fachada principal del edificio de la Gobernación del Meta y comercios aledaños en el centro de Villavicencio, dejando un saldo de al menos 23 personas heridas, entre ellos un menor de edad, ayer el presidente colombiano Abelardo de la Espriella se trasladó al lugar de los hechos y desestimó cualquier posibilidad de negociación con grupos armados. MUNDO / 6

FOTOS: EFE

Sube a 3.96% inflación en 1era mitad de noviembre

El Índice Nacional de Precios al Consumidor registró un alza quincenal de 0.54%, impulsando al indicador anual a una novena crecida consecutiva, presionado principalmente por el rubro no subyacente.

Hortalizas de consumo cotidiano registraron aumentos de doble dígito, resaltando el tomate (39.31%), el jitomate (28.95%), el chile poblano (26.97%) y el chile serrano (17.20%), subrayó el Inegi. MI NACIÓN / 2

EL DÍA
LA PALABRA DE MEXICO ®
64 Años
Haciendo periodismo
Número 20172 Año: LXIV Ciudad de México, miércoles 25 de noviembre de 2026 https://eldiaoficial.com/



Coche bomba deja heridos y muertos, en Colombia

>> 5

Corrupción e impunidad confrontan a priistas "Alito" Moreno y Osorio Chong



La pérdida de credibilidad y el mal momento que atraviesa el Partido Revolucionario Institucional (PRI) está siendo agravado por el dirigente nacional Alejandro "Alito" Moreno y el ex secretario de Gobernación Miguel Ángel Osorio Chong, quienes de nueva cuenta se confrontan en una serie de acusaciones entre las que incluso señalan desvío de recursos, corrupción e impunidad. >> 3

Luis Donaldo Colosio deja el senado; va por Sonora

Periódico El Día
@ElDiaOficialMx
El Día Oficial
@Eldiamx



A partr de este jueves el ahora senador Luis Donaldo Colosio Riojas, dejará el senado de la República para competir en las internas de Movimiento Ciudadano, en busca de ser el candidato a la gubernatura de Sonora, dio a conocer él mismo en sus redes sociales. >> 4

www.24-horas.mx diario24horas @diario24horas Miércoles 25 de noviembre de 2026
AÑO XV Nº 3814 | CDMX
EJEMPLAR GRATUITO

CIUDAD DE MÉXICO

DETECTAN A 180 MUJERES EN RIESGO DE FEMINICIDIO

ATENEA CAMPUZANO

Alrededor de 180 mujeres que recientemente solicitaron atención a la Secretaría de las Mujeres fueron identificadas en riesgo crítico, el nivel más alto de alerta de la dependencia capitalina. En entrevista con 24 HORAS, en el marco del 25N, su titular, Daptnhe Cuevas, reconoce que los indicadores evidencian cuánto falta por hacer. TRANSMETROPOLITANO | PÁG. 12



"HAGO COSAS PARA NO ENLOQUECER"

MARÍA LUISA LÓPEZ

CHIMALHUACÁN. A Lidia Florencio Guerrero le arrebataron a su hija Diana, víctima de feminicidio en 2017. Nueve años después perdió a Laura, quien la acompañó en la búsqueda de justicia y murió atropellada en julio pasado mientras ambas circulaban en bicicleta por el Circuito Exterior Mexiquense. En vísperas del Día Internacional de la Eliminación de la Violencia contra la Mujer, Lidia reclama respuestas. PODER | PÁG. 4

FOTO: AUREA DEL ROSARIO/24HORAS

Brugada destina 400 mdp a cárceles

JORGE SALCEDO

Las prisiones de la Ciudad de México, algunas con más de 70 años de antigüedad y en las que permanecen recluidas más de 27 mil personas, recibirán 400 millones de pesos en 2027 para renovar su infraestructura, informó la jefa de Gobierno. TRANSMETROPOLITANO | PÁG.14



FOTO: CUARTOSCURO

"Está creciendo la economía": Sheinbaum

ALBERTO RIVERA

La presidenta de México destacó que la economía mexicana está creciendo, ya que, de acuerdo con el Instituto Nacional de Estadística y Geografía, el Producto Interno Bruto registró un incremento real de 0.9% entre julio y septiembre de 2026. PODER | PÁG. 6

La pelea más difícil de Luis *King* Reyes

GERARDO FABIÁN

Sobrevivió a un secuestro de siete días, perdió parte de su patrimonio y enfrentó una crisis emocional que lo llevó a pensar en quitarse la vida. Hoy, el boxeador mexicano Luis *King* Reyes vuelve a entrenar con la mirada puesta en su próximo combate. ATLETA | PÁG. 22



Director General: Dr. Carlos Ramírez Miércoles 25 de Noviembre de 2026 Edición Número 1198 $8.00

EL INDEPENDIENTE

Periodismo que el país necesita

NACIONAL

CSP PLANTEA HOSPITALES INTELIGENTES Y PREPARA PROGRAMA CONTRA DIABETES

» 5



Foto: Cuartoscuro

AMCHAM: EMPRESARIOS CONFÍAN EN EJÉRCITO Y MARINA ANTE INSEGURIDAD

» 5



Foto: Cuartoscuro

OPINIÓN

FRACASA EN LA 4T PROYECTO POPULISTA DE PODEMOS; ABOGÓ POR RUSIA, IRÁN Y CHAVISMO

Por José Gil Olmos/ *Proceso* » 3



Foto: EPV

Y SUBE LA INFLACIÓN Y DESCOMPONE TODO

Las cifras de la primera quincena de noviembre adelantan el dato de que la inflación se enfila a romper con el techo de 4% y prevé una cuesta de noviembre-diciembre-enero-febrero adversa al poder adquisitivo; las medidas de Banxico no alcanzan a controlarla; se abre riesgo de una carrera precios-salarios

Por Redacción/ *El Independiente* » 8



GABINETE DE SEGURIDAD BLINDA SINALOA

El Gabinete de Seguridad Nacional entregó ayer 104 vehículos destinados a fortalecer la capacidad operativa de las policías Estatal y Municipal de Culiacán, Sinaloa, tras los sucesos violentos por la captura de El Chapo Isidro. El evento fue encabezado por el general Ricardo Trevilla Trejo, secretario de la Defensa Nacional; el almirante Raymundo Pedro Morales Ángeles, secretario de Marina, y Omar García Harfuch, titular de la SSPC. (Foto: Cuartoscuro) » 6

ECONOMÍA

ANALIZA CEPAL PENSIONES Y SU SOSTENIBILIDAD FISCAL

» 9

NVIDIA: LAS FASCINACIÓN POR LOS PODEROSOS

Por Eduardo Gómez de la O » 11

NACIONAL

ECO DE LA MADRUGADA EN REYNOSA: 20 AÑOS SIN VALENTÍN ELIZALDE, "EL GALLO DE ORO"

Por Raúl Fraga Juárez » 4

URNAS 2027

ATORAN RENOVACIÓN EN EL INE; EL SENADO PIDE INVESTIGAR CORRUPCIÓN

» 7

PRD: LA IZQUIERDA QUE PERDIÓ EL RUMBO

Por Armando Reyes Vigueras » 7

SEGURIDAD Y DEFENSA

FLUYEN TONELADAS DE COCAÍNA A EL PASO BAJO LAS NARICES DE TRUMP

Por J. Jesús Esquivel/ *Proceso* » 6

GEOINTELIGENCIA

TRUMP DEFIENDE PENA DE MUERTE Y CRITICA NEWSOM POR CONMUTAR CONDENAS

» 10

OPINIÓN

INDICADOR POLÍTICO



NARCO: QUE 20 AÑOS NO ES NADA; HOY SEGUNDA DECISIÓN DE ESTADO

Por Carlos Ramírez » 3

AGENDA CONFIDENCIAL



¿TÚ LE CREES A UGALDE?

Por Luis Soto » 2

OPINIÓN



SEP: EL LABERINTO DIGITAL EN LAS ESCUELAS

Por Pablo Cabañas Díaz » 2

LOS DÍAS TERRENALES



LENIN REACTIVADO

Por Ismael Carvallo » 18





Metro World News Media Group | CIUDAD DE MÉXICO | Miércoles/25.11.2026

PUBLIMETRO

NEWS TO KNOW. LIFE TO DISCOVER.

Bruno Mars se pone romántico con Hello Kitty

El estadounidense cae seducido por el personaje japonés y traerán a CDMX una Pop-up con artículos exclusivos. / **Pág. 08**

Escenarios de violencia varían de acuerdo a la edad

Las mujeres más jóvenes son atacadas en las calles; las de avanzada edad, en sus viviendas. / **Pág. 04**

Puerto Rico se lleva Miss Universo: México entra al top 30

Pág. 10





Brugada alista macromódulo ante largas filas y saturación de citas para licencia permanente Pág. 03

Alta demanda. El nuevo espacio estará ubicado en la Sala de Armas de la Magdalena Mixiuhca. / CUARTOSCURO

Fuerzas federales se quedarán en Sinaloa Pág. 04

CUARTOSCURO



Inés 'N' salió voluntariamente de EEUU

La exconductora dejó Estados Unidos, pero hasta anoche se desconocía su paradero. / **Pág. 02**



diario
BASTA!
MIÉRCOLES
25 DE NOVIEMBRE
DE 2026
$7.00
• NO. 4960
• AÑO 17

ENCUENTRA TU EDICIÓN COMPLETA AQUÍ



REVISA ASF CONTRATO DE UNAM CON RESPONSABLE DEL EXAMEN DE ADMISIÓN A NIVEL LICENCIATURA
MÉXICO 7

PARA "NO DAR EXPLICACIONES" EN COMPARECENCIA

Acusan a Alessandra de planear ataques
CDMX 10



BAJO LA GESTIÓN DE CLAUDIA

Consolida 4T estabilidad económica y crecimiento
MÉXICO 3



INTI MUÑOZ



BERENICE HERNÁNDEZ



ANA VILLAGRÁN



LUIS GÓMEZ

DEJAN 32 PRESUPUESTO SIN EJERCER

INCUMPLEN INSTITUCIONES

● Vivienda, Sedeco, la alcaldía Tláhuac, Agatán y Comisión de Búsqueda son las autoridades que reportaron no cumplir con el gasto para sus actividades operativas 8



La pluma de hoy:

ANA MARÍA VÁZQUEZ
CAPTURARON AL CAPO, ¿Y LOS QUE LO ENCUBRIERON?
MÉXICO 3

CECI VADILLO
¿A QUÉ LE TEME ALESSANDRA?
CDMX 11

LENGUA LARGA
PRIMERO EL DIENTE, LUEGO EL PENDIENTE
VOCES 13

GUSTAVO ADOLFO INFANTE
LUCERO SIGUE EN LAS MEJORES MANOS, LAS DE SU MAMÁ
LIKE 14

EN LOS POSTES DE LUZ Y PAREDES

Se promociona Orvañanos en Cuajimalpa
CDMX 12

CON JAVIER LÓPEZ CASARÍN

Falla AO en compromisos ambientales
CDMX 11

MÁS DE 59 MDP EN DOS AÑOS

Derrochó el INE millonada en viajes
MÉXICO 6

CDMX | OPACOS, RESULTADOS DE REFUGIOS PARA MUJERES VÍCTIMAS DE VIOLENCIA 4

www.miled.com

MIÉRCOLES
25
DE NOVIEMBRE
DE 2026

MILED
MÉXICO

AÑO: XIV
NÚMERO: 5353
PRECIO: $5.00

DON MILED LIBIEN KAUI | PRESIDENTE EDITOR

/MiledMxPeriódico @miledmexico revistamiled

CTM plantea ligar salarios a productividad rumbo a la jornada de 40 horas

El secretario general de la Confederación de Trabajadores de México (CTM), Tereso Medina Ramírez, reconoció la apertura al diálogo de la titular del Ejecutivo y refrendó la disposición de la central obrera para construir una alianza de colaboración institucional enfocada en salud, vivienda, educación y recuperación salarial



12

FUERZAS FEDERALES VAN A PERMANECER EN SINALOA HASTA QUE RETORNE LA PAZ, ASEGURA HARFUCH

Omar García señaló que existe el compromiso de mejorar las capacidades policíacas locales con equipamiento, adiestramiento y capacitación



14

BUSCA DELFINA GÓMEZ PAGAR DEUDA PÚBLICA EN MENOS TIEMPO: FRANCISCO VÁZQUEZ

Resaltó que el objetivo es pagar menos y en menor tiempo la deuda gubernamental de EdoMex



3



RONALD JOHNSON ELOGIA A TRUMP Y PRESUME RESULTADOS DE LA COOPERACIÓN CON MÉXICO

El embajador estadunidense destacó la captura de fugitivos buscados por el FBI y aseguró que las muertes por fentanilo disminuyeron más de 40%

10



'AQUAMARINE' REGRESA 20 AÑOS DESPUÉS CON UNA SERIE EN DISNEY+

'Aquamarine' regresará con una serie que presentará nuevos personajes y traerá de vuelta a Emma Roberts y Jake McDorman

20

issuu-downloader.com

DIARIO
ContraRéplica
www.contrareplica.mx
PERIODISMO DE INVESTIGACIÓN
No. 2105/ Año 07/ Miércoles 25 de noviembre de 2026. **EJEMPLAR GRATUITO**

URGE SHEINBAUM A FISCALÍA DAR RESULTADOS EN CASO DE INE

ELIA CRUZ CALLEJA

VE "MUY IMPORTANTE" que FGR y Auditoría investiguen, pero pide resultados, tras reporte de Godoy

INSISTE EN QUE EN EL INE Y LAS OPLES se conformó una "mafia electoral" junto con proveedores

DEMANDA PRESIDENTA QUE PARA NUEVA ELECCIÓN transparenten todas las contrataciones . Pág. 4

▶ REVISARÁN LEY DE CASINOS PARA REGULAR APUESTAS DIGITALES P. 5

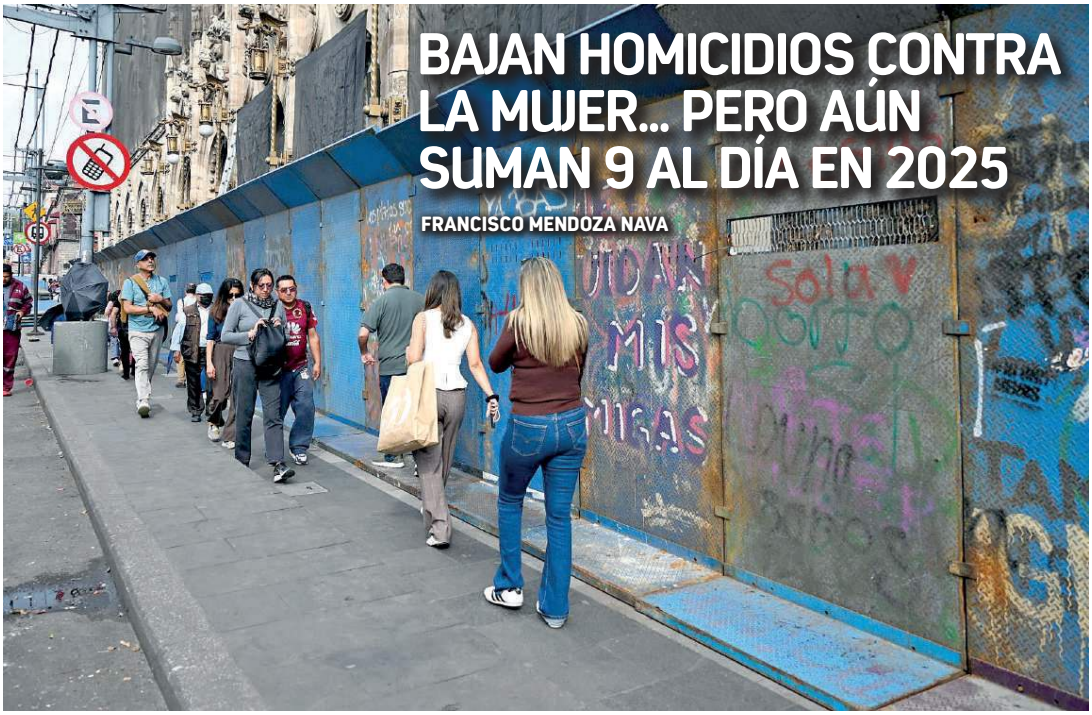

BAJAN HOMICIDIOS CONTRA LA MUJER... PERO AÚN SUMAN 9 AL DÍA EN 2025

FRANCISCO MENDOZA NAVA

25N/ DÍA INTERNACIONAL DE LA ELIMINACIÓN DE LA VIOLENCIA CONTRA LAS MUJERES. Durante 2025, en México se registró 9.1 homicidios de mujeres al día, cifra que representa una disminución respecto a los años anteriores, tendencia que comenzó en 2022 y se aceleró durante el primer año de gobierno de la presidenta Claudia Sheinbaum Pardo, de acuerdo con datos del Instituto Nacional de Estadística y Geografía (Inegi). En la imagen, vallas de seguridad en el Centro Histórico de la CDMX para contener vandalismo en la movilización del día. Foto: Cuartoscuro. **Pág. 5**

▶ ORDENA BRUGADA PRELIBERACIÓN DE 20 MUJERES POR EL 25N P. 10
▶ DEJA INÉS GÓMEZ MONT ARRESTO MIGRATORIO EN ESTADOS UNIDOS P. 4

ENCUENTROS DE FRANCISCO CON EL DIABLO

AFP



Cortesía

DIARIOS DEL PAPA. "Lo vi por la ventanilla del auto. No olvidaré sus ojos amenazantes y, al mismo tiempo, seductores", así describe el papa Francisco, fallecido el 21 de abril de 2025, uno de sus 3 encuentros con "el diablo". Los relatos aparecen en 'El diario espiritual del papa Francisco', que fue presentado ayer a más de un año de su muerte. En otro pasaje, Jorge Bergoglio narra que el 7 de junio de 2018, mientras se preparaba para dormir, vio "las puertas del infierno", y relata que se defendió tomando el rosario como arma. Pág. 14

▶ ACUSAN A SUEGRO DEL PRÍNCIPE HARRY POR IMÁGENES PEDOCRIMINALES P. 15

BRUGADA PROPONE NUEVO MODELO DE REINSERCIÓN SOCIAL CON "VISIÓN HUMANA" P. 10

▶ ANUNCIAN MACROCENTRO PARA LICENCIA PERMANENTE

RÉCORD DE MÉXICO EN IED: REGISTRA MÁS DE 43,000 MDD DE ENERO A SEPTIEMBRE P. 12

▶ INFLACIÓN A 3.96% POR ALIMENTOS Y ELECTRICIDAD

MIÉRCOLES
25 DE NOVIEMBRE DE 2026 | 7 503006 093104 | $10.00

PAQUITA RAMOS DE VÁZQUEZ
PRESIDENTA Y DIRECTORA GENERAL

FUNDADO EL 2 DE SEPTIEMBRE DE 1941 | AÑO LXXXVI | NO. 30,397

@estoenlinea
esto.com.mx

ESTO

EL DIARIO DE LOS DEPORTISTAS

INICIAN LOS CUARTOS DE FINAL DEL APERTURA 2026

PARA HOY / CUARTOS DE FINAL / IDA

TOLUCA vs ATLAS — ESTADIO NEMESIO DIEZ — CANAL 5 / AZTECA 7 TUDN / VIX / FOX ONE — 19:00 HORAS

MONTERREY vs AMÉRICA — ESTADIO BBVA — CANAL 5 TUDN / VIX — 21:10 HORAS



Adán Sánchez (9) anotó de penalti el segundo gol.

FOTO: CORTESÍA FMF

ESTÁN DENTRO

MÉXICO LOGRA SU SEGUNDA VICTORIA CON UNA GOLEADA, ES PRIMERO DE SU GRUPO, AVANZA A DIECISEISAVOS DE FINAL Y EN LA ÚLTIMA FECHA, EL VIERNES, ENFRENTARÁ A VENEZUELA EN BUSCA DE CLASIFICAR COMO LÍDER DE SECTOR 11

LIGUILLA 2



FOTO: SARAHÍ HELEDIO

ÉRICK SÁNCHEZ PIDE NO SUBESTIMAR A RAYADOS Y QUE EL AMÉRICA OFREZCA SU MEJOR VERSIÓN

TOLUCA 8



FOTO: LUIS CANACHO / EL SOL DE TOLUCA

LLEGA A SU FIN LA ERA DEL *TURCO* CON LOS DIABLOS; SE DESPIDE ENTRE LÁGRIMAS

Caliente
caliente.mx
CASA DE APUESTAS OFICIAL
LIGA BBVA

DÍA	HORARIO	PARTIDOS NOVIEMBRE			LOCAL	EMPATE	VISITANTE
25	19:00	TOLUCA	VS	ATLAS	-250	+400	+580
25	21:10	MONTERREY	VS	AMÉRICA	+145	+245	+176
26	19:00	PACHUCA	VS	GUADALAJARA	+164	+255	+150

ESTOS MOMIOS, FECHAS Y HORARIOS PUEDEN CAMBIAR EN CUALQUIER MOMENTO. CONSÚLTALOS ANTES DE METER TU APUESTA.

Si apuestas $1,000 a este parlay cobrarías: $9,660

Recibe de regalo* $1,000 SIN DEPÓSITO

BAJA LA APP EN caliente.mx

¡Pélale a todos los partidos!