

Alejandro Garza

SE LE OLVIDA GANAR

América liga su sexto duelo sin triunfo, al empatar 0-0 ante Rayados, que desde el 10' sufrió una expulsión; a las Águilas les basta una igualada para avanzar.

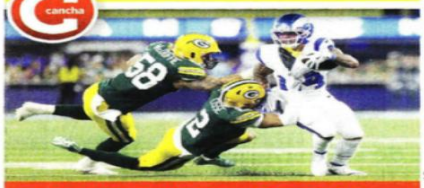

AP

RAMS, EN LA PELEA

De la mano de Blake Corum, quien corre para 186 yardas y un touchdown, Rams ganan 26-13 a Packers y meten presión en la División Oeste de la NFC.

ENCUESTA REFORMA

LIDERA MORENA EN ACAPULCO

66%

Si hoy hubiera elecciones para Presidente Municipal de Acapulco, ¿por cuál partido votaría?*



*Porcentaje efectivo sin considerar 13% que no declaró preferencia.

De los siguientes, ¿a quién preferiría como candidato de Morena para Presidente Municipal de Acapulco en el 2027?*



RICARDO SALINAS	JAVIER TAJA	YOLOCZIN DOMÍNGUEZ	CITLALI CALIXTO	YOSHIO ÁVILA
18%	13%	11%	10%	9%

*Sólo se muestran las 5 menciones más altas.

Se utilizó metodología de boleta y urna simulada.

METODOLOGÍA: Encuesta municipal en vivienda realizada a 598 electores del 18 al 22 de noviembre.

NACIONAL 12

JUEVES 26 / NOV. / 2026 CIUDAD DE MÉX. 48 PÁGINAS, AÑO XXXIV NÚMERO 12,011 $ 30.00

REFORMA

CORAZÓN DE MÉXICO

Adjudican programa estelar a 'empresa' favorita de 4T

Da IMSS Bienestar 5 mmdp a 'fantasma'

Acumulan más de 210 contratos los negocios de ex morenista

REFORMA / STAFF

La empresa Vayam Medical, que tiene como sedes casas particulares o abandonadas en Jiutepec y Cuernavaca, Morelos, y de la que es propietario un ex consejero estatal de Morena en esa entidad, Joan Christian Carmona, recibió en mayo pasado por adjudicación directa del Gobierno federal el contrato del programa estelar de IMSS-Bienestar por casi 5 mil millones de pesos.

Denominado "Laboratorio en tu clínica", el programa pretende instalar servicios de diagnóstico en 7 mil 259 puntos de atención de IMSS-Bienestar en todo el País.

El contrato asignado el 28 de mayo de 2026 por un monto de 4 mil 928 millones 462 mil 228 pesos obliga a la empresa Vayam Medical a cumplir con el servicio a más tardar el 31 de diciembre de este año.

La Presidenta Claudia Sheinbaum y el titular de IMSS-Bienestar, Alejandro Svarch, admitieron el pasado 11 de noviembre que sólo llevaban la tercera parte del programa cumplido y será hasta febrero cuando tengan los laboratorios instalados, sin precisar si hubo una modificación del contrato con la empresa.

Cinco empresas de suministros médicos, que son propiedad de Carmona, han recibido al menos 210 contratos de gobiernos de la 4T por un monto de 6 mil 807 millones de pesos, convirtiendo al grupo de Carmona como favorito en suministros médicos de gobiernos morenistas.

El 77 por ciento de eso deriva de la adjudicación directa de IMSS-Bienestar en mayo pasado.

La dirección de Vayam Medical acreditada en el contrato signado el 28 de mayo con IMSS-Bienestar, es Primera Privada de Nueva Inglaterra 501B, en Cuernavaca. Grupo REFORMA constató que en esa dirección hay una privada de casas particulares donde ningún inquilino conoce al propietario y a la empresa. Afuera hay una tienda de juguetes.

La otra dirección oficial de Vayam es en la avenida Jiutepec 46 (también conocida como Par Vial 4-1) en la Colonia José G. Parres, en Jiutepec, donde hay una casa con portón café y un terreno abandonado, con un plástico gris que tapa el acceso y enrejado con varilla oxidada que no corresponde a ninguna firma médica.

Joan Christian Carmona Barón actualmente es titular del Secretariado Ejecutivo del Consejo Municipal de Seguridad Pública en el Ayuntamiento de Cuernavaca, que gobierna el panista José Luis Urióstegui, quien lo nombró en el cargo en enero de 2025.

Hasta entonces perteneció al Consejo estatal de Morena y contendió en 2023 por la candidatura del partido guinda para una diputación en Yautepec, la cual no consiguió.

La empresa Vayam Medical fue proveedora en Morelos en la gestión del morenista Cuauhtémoc Blanco y actual diputado federal.

El director general de los Servicios de Salud de Morelos (SSM) en el sexenio de Blanco y encargado de adquisiciones de insumos médicos fue Héctor Barón Olivares, primo hermano de Carmona Barón.

En dicho sexenio, las empresas de Carmona recibieron contratos del Gobierno estatal a pesar del conflicto de interés.

Aunque el operador de la empresa y los negocios es Joan Christian Carmona, su representante y apoderado legal es Juran Ajimelek Urbina Cortés, una persona de 30 años de edad.

Actualmente Vayam Medical tiene un contrato para todo el 2026 para los servicios médicos de todo el personal, jubilados y pensionados del Ayuntamiento de Jiutepec, que encabeza el panista Eder Eduardo Rodríguez Casillas.

REFORMA consultó a IMSS-Bienestar sobre la asignación del contrato de laboratorios a Vayam Medical, pero hasta ayer no hubo respuesta.

LAS 'EMPRESAS'

Las proveedoras del IMSS-Bienestar tienen sus domicilios fiscales en predios y casas en Jiutepec y Cuernavaca, donde nadie conoce a Vayam Medical, ni a sus representantes.

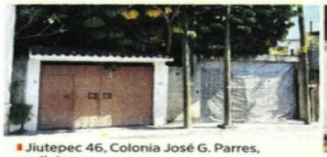

Jiutepec 46, Colonia José G. Parres, en Jiutepec.



Nueva Inglaterra 501 B, en Cuernavaca.

Google Maps

QUERÍA ROCHA TODO EL DINERO

NO SÓLO PENSIONES

REFORMA / STAFF

El amparo que interpuso Rubén Rocha Moya no sólo era para acceder a sus pensiones, sino pretendía el descongelamiento de todas sus cuentas bancarias.

Esa fue la advertencia que hizo la Unidad de Inteligencia Financiera (UIF) al Tribunal Federal de Justicia Administrativa (TFJA), ante la solicitud de suspensión definitiva que presentó el morenista sobre el congelamiento de sus cuentas.

Fuentes del Gobierno federal informaron que la UIF argumentó que conceder dicha suspensión permitiría al morenista disponer de inmediato de sus recursos, no sólo las pensiones del IMSS, ISSSTE y de la Universidad Autónoma de Sinaloa, y por las cuales en un año recibió 1.6 millones de pesos.

Según las fuentes consultadas, el organismo alertó a la Segunda Sala Regional en Sinaloa que una resolución favorable podría tener efectos equivalentes a restituir plenamente el acceso a sus recursos, aun cuando el procedimiento judicial todavía no estuviera resuelto de fondo.

El 5 de noviembre, la Segunda Sala Regional había concedido al Gobernador de Sinaloa con licencia una suspensión provisional para disponer de los recursos provenientes de sus tres pensiones.

Pero el Tribunal requirió a la UIF un informe sobre las razones que dieron origen al bloqueo bancario, antes de resolver si procedía conceder la suspensión definitiva.

Una vez recibido el informe y examinados los argumentos de la UIF, la Sala consideró que existían elementos suficientes para negar esa protección definitiva.

La Presidenta Claudia Sheinbaum dijo ayer que las cuentas bancarias del morenista nunca estuvieron completamente descongeladas.

"Nunca se descongelaron las cuentas. Lo que él solicitó a un juzgado es que pudiera recibir su pensión, pero las cuentas seguían congeladas", sostuvo.

Y agregó: "Y como cualquier otra persona, tiene derecho a impugnar también esta decisión. Es parte del Poder Judicial y del Estado de derecho en México. La gente tiene derecho a su defensa".



Rubén Rocha

Y CSP DICE...

Reprocha Sheinbaum envío de Gómez Mont

CLAUDIA GUERRERO Y NATALIA VITELA

La Presidenta Claudia Sheinbaum anunció que enviará a EU una nota diplomática para reclamar que retiraran la ficha roja a Inés Gómez Mont y que fuera entregada a España en lugar de a México.

Aunque confirmó que su Gobierno ya solicitó a España la extradición de la conductora de TV, reclamó que Washington no haya dado prioridad a la entrega a México.

Exigió reciprocidad a EU, al recordar que México ha entregado a 94 presuntos delincuentes a ese país.

Además, la Interpol negó a la FGR girar una nueva ficha roja para detener a Gómez Mont, por lo que no pudo ser capturada al llegar a Madrid el martes.



Karla Ayala

MARCHA 25N

Madres víctimas de violencia vicaria y sobrevivientes de abuso sexual, entre otras, marcharon en el Día Internacional de la Eliminación de la Violencia contra la Mujer.

CIUDAD 3

La meta de Samuel: una pluri... ¡y fuero!

DANIEL REYES

MONTERREY.- Mientras es investigado por autoridades federales y locales ante presuntos desvíos millonarios del estado hacia su despacho particular, el Gobernador de MC en Nuevo León, Samuel García, prepara una jugada política que le permitiría mantener el fuero a través de una diputación federal plurinominal, es decir, sin hacer campaña.

Según fuentes partidistas, el Mandatario podría ser postulado el próximo año como legislador "de lista" por una circunscripción distinta a Nuevo León, eludiendo la prohibición constitucional que impide a Gobernadores ser electos en su jurisdicción.

Este mecanismo ya fue usado en 2018 por el entonces Jefe de Gobierno de la CDMX, Miguel Ángel Mancera y por el Gobernador de Chiapas, Manuel Velasco.

Con la estrategia de ser aspirante fuera de su jurisdicción, García ni siquiera estaría obligado a separarse de la Gubernatura, ya que su postulación estaría fuera de NL y no implica hacer campaña.

El único requisito que tendría que cubrir es acreditar residencia en la entidad donde sería registrado como candidato "de lista".

El 15 de julio se reveló que Samuel solicitó a la dirigencia de su partido pronunciarse respecto al requisito constitucional de residencia para diputaciones federales.

García argumentó que adquirió la residencia en CDMX durante el tiempo que se desempeñó como Senador y consejero del Poder Legislativo ante el INE, lo que fue respaldado por MC.

Reinstalan a ligado a Taddei en el INE

ERIKA HERNÁNDEZ

A petición de consejeros del INE, Jorge Egren Moreno renunció hace unos días como director del Servicio Profesional Electoral Nacional (SPEN) del INE, pero ahora lo reinstalaron.

El funcionario apareció en las conversaciones del proveedor José Alfredo Hernández Casillas, quien aseguró que era parte de "su gente", junto con el coordinador de Comunicación Social, Sergio Uzeta.

Además, mantenía una estrecha relación con Juan Carlos Cuervo, asesor de la secretaria ejecutiva del Instituto, Claudia Espino, quien fue representante legal de las empresas de los Hernández Casillas.

Sin embargo, esta semana, Egren Moreno fue reinstalado como Director en Planeación en el SPEN, posición clave en esa área. Aunque su sueldo neto pasó de 165 mil a 122 mil pesos, y ahora su superior jerárquica será Karla Sandoval, quien hasta hace una semana era su subordinada.

Algunos consejeros electorales habían advertido que debido a que Moreno formaba parte del Servicio Profesional Electoral Nacional, era su derecho ser reubicado en otra posición de todo el Instituto.

El representante del partido PAZ, Ernesto Guerra, cuestionó al Instituto Nacional Electoral si solicitarle su renuncia sólo se trató de una simulación, pues permanece en la misma área y en una posición clave, que es planear las actividades de la Dirección.

610972000016

Jueves 26 de noviembre de 2026

110

ElUniversalOnline @El_Universal_Mx $30

EL UNIVERSAL

EL GRAN DIARIO DE MÉXICO

www.eluniversal.com.mx

Año 110, Número 39,804 CDMX 48 págs.

DESOYEN LAS ALERTAS Y DAN MÁS CONTRATOS A BLACK ECCO

—ANTONIO LÓPEZ nacion@eluniversal.com.mx

En lo que va de 2026, este conglomerado ha recibido 389 millones de pesos en contratos con el gobierno federal, pese a que en febrero de este año la Auditoría Superior advirtió de simulación de competencia, así como por procedimientos de responsabilidad administrativa, alertas de sobreprecios y rechazos en procesos de compra pública. ● Nación A4

● El dato
Desde su creación en 2019 ha recibido 2 mil 158 mdp en contratos con Pemex, CFE, SEP, Agricultura y Profeco.

¡A sacar abrigos e impermeables!



OSMAR ALVARADO. EL UNIVERSAL

● En la Ciudad de México se pronostican lluvias fuertes, descenso de temperatura con posibilidad de caída de nieve en las zonas altas, a partir del viernes y hasta el domingo próximo. ● Metrópoli A17

Dólar continúa al alza; rebasa los 20 pesos al menudeo

—IVETTE SALDAÑA
—maria.saldana@eluniversal.com.mx

● La divisa verde mantuvo la tendencia alcista de las últimas semanas y logró romper la barrera de los 20, un nivel no visto desde hace un año y seis meses.

En ventanilla, ayer miércoles cerró la jornada en 20.08 pesos por dólar, de acuerdo con los reportes de Banamex. ● Economía A24

20.08
PESOS POR DÓLAR
fue la cotización al cierre de la jornada de ayer al menudeo.

VIVIENDA SE ENCARECE; TAMBIÉN PEGA A CLASE ALTA ● Economía A24



ESPECIAL

Carín abraza a su niño interior

● Espectáculos A30

●● Día Internacional de la Eliminación de la **VIOLENCIA** Contra la Mujer



SANTIAGO CADENA. EL UNIVERSAL

Una niña alza el puño, en la movilización para exigir justicia y un alto a la impunidad en la violencia contra las mujeres.

Mujeres recriminan en el 25N la falta de seguridad y justicia

—SHARON MERCADO Y ULISES URIBE
—nacion@eluniversal.com.mx

● Ante un Zócalo protegido con vallas, mujeres de todas las edades tomaron las calles en un 25N en el que los feminicidios, desapariciones y violaciones no cesan ni disminuyen. Madres de víctimas de feminicidio extendieron una manta con los rostros de sus hijas y recriminaron la falta de justicia, la revictimización y corrupción. ● A2

LOURDES DOMÍNGUEZ
Madre de Brenda Guadalupe Trinidad, víctima de feminicidio

"Voy a seguir luchando aunque me cueste la vida, prefiero morir de pie luchando por mi hija que no hacer nada"

Crisis en IMSS e INE marcan cobertura en medios de Sheinbaum

CIP
ANÁLISIS DE REPUTACIÓN MEDIÁTICA

COBERTURA EN OCTUBRE



● Nación A8

MIRADA GLOBAL

Donald Trump, un presidente herido, no muerto

● La derrota republicana de noviembre fue un duro golpe para el presidente, pero aún le quedan armas. México debe alistarse para un líder, quizá, más impaciente. A14

Rocha Moya iba por desbloqueo general de sus cuentas, previó UIF

—DANIELA WACHAUF
—nacion@eluniversal.com.mx

La Unidad de Inteligencia Financiera (UIF) obtuvo del Tribunal Federal de Justicia Administrativa la revocación de la suspensión provisional que le permitió volver a congelar las cuentas del gobernador de Sinaloa con licencia, Rubén Rocha Moya, con la que podía cobrar tres pensiones.

Fuentes consultadas por este diario detallaron que la UIF argumentó que si se diera el otorgamiento de una suspensión definitiva para Rocha Moya esto podría llevar a un posible descongelamiento general de cuentas suspendidas al político.

El 5 de noviembre la Segunda Sala Regional de Sinaloa otorgó una suspensión provisional para que el mandatario con licencia pudiera acceder a las cuentas en las que recibe sus pensiones del IMSS, ISSSTE y de la Universidad Autónoma de Sinaloa. La UIF interpuso una inconformidad y el tribunal, tras hacer una revisión, dejó sin efecto dicha suspensión. ● Nación A6

Rocha y otras 9 personas son señaladas de nexos con *Los Chapitos*.

JUEVES
26 DE NOVIEMBRE DE 2026

AÑO CX TOMO VI, NO. 39,894
CIUDAD DE MÉXICO
52 PÁGINAS
$20.00

EXCELSIOR

EL PERIÓDICO DE LA VIDA NACIONAL



Foto: Reuters

ELIMINACIÓN DE LA VIOLENCIA

MARCHAN POR LAS QUE SIGUEN

Colectivas, familiares de víctimas y mujeres salieron a las calles de la CDMX y otros estados por el 25N. En la capital, la jefa de Gobierno, Clara Brugada, anunció que jueces y ministerios públicos atenderán en los Centros de Justicia dedicados a ellas.

PRIMERA | PÁGINA 9 COMUNIDAD | PÁGINA 19



Foto: Especial

PRESIDENCIA

BUSCA CAMBIO CULTURAL

Con 500 Centros LIBRE para 2027; una guía de seguridad digital, así como 12 compromisos para que las mujeres vivan en un entorno libre de violencia —de la campaña Hombres por la Transformación—, el gobierno reforzó las medidas en favor de ellas.

PRIMERA | PÁGINA 8

CUENTA PÚBLICA 2025

DIF veracruzano pagó a fallecidos; atribuyen falla a rezago en padrón

POR LOURDES LÓPEZ

XALAPA.– Fallas de control en Veracruz permitieron pagos a fallecidos en la nómina educativa y en el DIF de la entidad, de acuerdo con observaciones de la Auditoría Superior de la Federación (ASF) correspondientes a la Cuenta Pública 2025.

En el Fondo de Aportaciones para la Nómina Educativa y Gasto Operativo (Fone) quedaron 48 millones 657 mil 604 pesos por aclarar relacionados con irregularidades de pagos al personal, incluidos 345 mil 946 pesos destinados a personas fallecidas, así como 302 mil pesos por el mismo concepto en el fondo estatal, señaló la contralora general del estado, Bárbara Galindo Ramos al comparecer ante el Congreso local.

Al presentar los resultados de la auditoría al Fondo de Aportaciones Múltiples, la contralora de la entidad veracruzana informó que fueron detectados 319 mil 126 pesos en beneficios pagados a personas reportadas como fallecidas en el DIF.

Sin embargo, Galindo Ramos atribuyó este último caso a problemas en la actualización de los padrones que se generan desde los municipios.

PRIMERA | PÁGINA 17

CONCLUYE INVESTIGACIÓN

México se salva de los nuevos aranceles de EU

JUNTO CON NORUEGA, nuestro país quedó fuera, por ahora, de los gravámenes anunciados ayer por el gobierno de Trump a socios comerciales; continúan las negociaciones

POR ISRAEL GONZÁLEZ

México quedó fuera, por ahora, de los 14 socios comerciales, incluidos China y la Unión Europea, a los que el gobierno de Estados Unidos propuso nuevos aranceles para combatir lo que denomina "exceso estructural de capacidad industrial".

Ayer, la Oficina del Representante de Comercio de Estados Unidos (USTR, por sus siglas en inglés) anunció los gravámenes, tras completar una investigación de ocho meses bajo la Sección 301 de la Ley de Comercio de 1974, que abarcó a 16 socios, y libró sólo a México y Noruega.

En un comunicado, el gobierno de Donald Trump precisó que, por el momento, el Representante Comercial no ha emitido determinaciones respecto a México ni a Noruega, mientras siguen las conversaciones bilaterales.

ENTRE 20 Y 40 POR CIENTO
alcanzará el nuevo arancel, según el socio comercial.

El jefe del USTR, Jamieson Greer, dijo en entrevista televisiva que el proceso de negociación con México todavía está en curso y que continúa conversando también con Canadá, su otro socio comercial norteamericano, con el que todavía tiene algunos puntos de desacuerdo.

Greer destacó el trabajo constante con México y recordó la reunión de Trump con Claudia Sheinbaum en la cumbre de APEC en Shenzhen, China, donde dijo haber tenido muy buenas pláticas.

Los nuevos aranceles, que oscilan entre 20% y 40%, no entrarán en vigor hasta dentro de un mes, periodo que permitirá al público y a las empresas presentar observaciones por escrito sobre las propuestas. Se suman a la tarifa de 10% anunciada a finales de julio pasado para 60 naciones.

Entre los países a los que se aplicarán los nuevos gravámenes destacan Malasia, Japón, Corea del Sur, India, Tailandia, Vietnam y Suiza, entre otros.

GLOBAL | PÁGINA 22

CASO SINALOA

DEA abre chat para denunciar nexos con el narco

POR LETICIA ROBLES DE LA ROSA

La Administración para el Control de Drogas (DEA) anunció la apertura de números de WhatsApp y otros canales de comunicación digital para que ciudadanos mexicanos puedan denunciar a funcionarios mexicanos coludidos con el crimen organizado.

Terry Cole, director de la DEA, anunció la decisión anoche, mediante su cuenta en la red social X, en donde dio a conocer el número exclusivo para que los ciudadanos denuncien a los servidores públicos de Sinaloa coludidos con el crimen.

Para el estado, donde operan el Cártel de Sinaloa, Los Chapitos y La Mayiza, se habilitó el teléfono +1-858-298-5670, Threema PTJ4HS3J y el correo MFSInaloaTipLine@dea.gov.

"Se ofrece reporte confidencial y anónimo", dice el mensaje, en el que arrobó a **Excélsior** y otros medios.

Se prevé que hoy se dé a conocer el número correspondiente a Jalisco.

PRIMERA | PÁGINA 7



Foto: Cortesía Sony Music

FUNCIÓN

VUELVE A SUS RAÍCES

La necesidad de reconectar con Uruguay, tras la muerte de su padre, llevó a Jorge Drexler a sus orígenes musicales, reflejados en *Taracá*, álbum que lo hizo merecedor de tres Grammy.



Foto: Daniel Betanzos

FUNCIÓN

CAOS TOTAL PARA VER A KEANU

Fans denunciaron en redes sociales fallas de organización para entrar al Estadio Fray Nano, en la CDMX. Cientos de asistentes hicieron fila por más de hora y media, bajo la lluvia, lo que hizo que se perdieran el show de Dogstar, banda en la que el actor toca el bajo. / 2

ADRENALINA

ARRANCA LA LIGUILLA

MONTERREY 0 0 AMÉRICA
TOLUCA 2 0 ATLAS

EXPRESIONES

TODO ARTE ES POLÍTICO

Los artistas deben aspirar a tocar lo que le duele a la sociedad, considera el escultor Rivelino, quien inaugura la muestra *Punto Cero* en el Centro de Arte y Diseño de Yucatán. / 26

7 503008 829073

EXCELSIOR
Pascal Beltrán del Río 2
Ciro Gómez Leyva 4
Ivonne Melgar 6
Jorge Fernández Menéndez 10

s1358_v3326

MILENIO

DIARIO
NACIONAL
Periodismo con carácter

JUEVES 26 DE NOVIEMBRE DE 2026
$20.00 -AÑO 27 - NÚMERO 9493
www.milenio.com



Regina Reyes-Heroles
"El sector automotriz parece condenado a perder brillo" - P. 23



Jorge Zepeda Patterson
"Siguen sin colgar su letrero de 'es la economía, estúpido' en la pared" - P. 20



Irene Vallejo
"Toda sociedad crea sus mitos en la forja del pasado" - P. 37



25N. Marcha contra la violencia y compromiso presidencial

El INE y lideresas de las fuerzas políticas firmaron un pacto por una política libre de violencia contra las mujeres, la FGR advirtió que en la institución no habrá tolerancia a los actos contra ellas y la Presidenta señaló que hay un gobierno que las protege y por eso 27 millones reciben apoyo y orientación, todo en el contexto del 25N, que se conmemoró con una marcha sobre Paseo de la Reforma. ARACELI LÓPEZ PAGS. 10 Y 11

En fábricas de armas y Hong Kong, el rastro de Alice Huang

THE NEW YORK TIMES, NUEVA YORK

El ascenso financiero de la mujer, clave en la trama Nvidia con Jensen Huang, fue paralelo al de su país, China. PAGS. 30 Y 31

LA AFICIÓN



AMÉRICA NO PUDO CON 10 DE RAYADOS

Toluca va con ventaja a Guadalajara en el inicio de la liguilla

J. ROSALES Y J. QUEZADA - P. 38 Y 39

2-0

0-0

Documentos. De acuerdo con la escritura de la transacción, los cuatro predios están entre las casas del complejo de Starbase, a cinco kilómetros y medio del río Bravo

Texas remató a Musk terrenos fronterizos en apenas 10 dólares

CRISTINA GÓMEZ, TAMPICO

Desde 2024, SpaceX busca más espacio alrededor de sus instalaciones de lanzamiento con tierras públicas dentro de áreas naturales protegidas. PAGS. 6 Y 7

Centros de datos
Dan aval a SpaceX para que lance un millón de satélites
EFE - PAG. 6

Gestiones binacionales
Tamaulipas busca trato sobre desechos espaciales
ANAHY MEZA - PAG. 7

Claudia enviará nota a EU
FGR solicita extradición de Inés Gómez Mont a España
B. MOSSO Y G. VELA - PAG. 14

DEA abrió línea para delatar a *narcos* de Sinaloa y hoy toca Jalisco

ÁNGEL HERNÁNDEZ, CDMX

La agencia antidrogas de EU dice que los reportes serán confidenciales y anónimos. PAG. 16



Inteligencia artificial: el tsunami que viene
Futuro de las carreras

EMPRESA SOCIALMENTE RESPONSABLE

La Jornada

DIRECTORA GENERAL: CARMEN LIRA SAADE
DIRECTOR FUNDADOR: CARLOS PAYÁN VELVER

JUEVES 26 DE NOVIEMBRE DE 2026 // CIUDAD DE MÉXICO // AÑO 43 // NÚMERO 15222 // Precio 10 pesos

Reporte de la Auditoría Superior de la Federación

La Casa de Moneda, en la mira por corrupción

- Detecta anomalías en planta de acuñación en SLP
- Constructora infló precios; domicilio oficial era una casa
- Pagó vigilancia sin constancia de haber recibido el servicio
- La ASF interpuso denuncia penal contra empresa de limpieza

ARTURO SÁNCHEZ JIMÉNEZ / P 21

México libra nuevos aranceles de Trump; a China, los más altos

- Las tarifas oscilan entre 15 y 35%; exención a productos tecnológicos de Taiwán y Corea del Sur
- Afecta a 14 de sus principales socios comerciales
- Sigue el diálogo con nuestro país sobre el control de insumos procedentes del gigante asiático, indica

REUTERS Y AP / P 18

NYT: ex fiscal que ayudó a la CIA proveyó fondos del *narco* a Maru

- Autoridades mexicanas indagan a Zuany por fondos ilícitos hacia una campaña
- Campos niega haber recibido dinero de criminales
- Pide DEA en Sinaloa delatar a coludidos con cárteles

REDACCIÓN Y J. ESTRADA / P 8 Y 14

Repuntó cifra de empleadores y trabajadores por cuenta propia

- Incremento de 220 mil en esos sectores en el segundo trimestre de 2026: Inegi
- La informalidad representa 55% de la población ocupada
- Defiende Conasami política de recuperación salarial

C. ZEPEDA, J. LAURELES Y J. XANTOMILA / P 13 Y 22

"Ni una asesinada más", clamor del 25-N



- Marchas en CDMX, estados y AL por una vida libre de violencia
- El gobierno federal creará 500 centros de atención integral

▲ Mujeres alzaron la voz por justicia e igualdad. Foto Cristina Rodríguez

A. URRUTIA, A. MUÑOZ, C. GÓMEZ, J. XANTOMILA, CORRESPONSALES Y REDACCIÓN / P 4, 6 Y 27

La Jornada

DIRECTORA GENERAL: CARMEN LIRA SAADE // DIRECTOR FUNDADOR: CARLOS PAYÁN VELVER

JUEVES 26 DE NOVIEMBRE DE 2026

www.jornada.com.mx

Rayuela

Para denunciar sin pruebas, en los tiempos más oscuros se inventó la Santa Inquisición; hoy, para lo mismo, tendremos a la Santa DEA.

OPINIÓN

Mario Patrón	16
Abraham Nuncio	16
Imanol Ordorika	17
Alice Walker y Salim Lamrani	17
Vilma Fuentes	Cultura

COLUMNAS

Dinero Enrique Galván Ochoa	10
Astillero Julio Hernández López	12
México SA Carlos Fernández-Vega	20

7 502228 390008

Queja de México ante EU por permitir fuga de Gómez Mont



Alerta por enormes olas en San Francisco

▲ Una marea real combinada con condiciones meteorológicas potenciadas por *El Niño* destruyó ayer parte de un muelle en el norte de California, mientras autoridades señalaron que viviendas ubicadas frente a la playa están en peligro de inundación. En San Francisco emitieron un aviso de evacuación en Stinson Beach; la imagen es de la ciudad de Pacífica. Foto Afp AP / P 24

- La FGR solicita formalmente a España que la extradite
- Reciprocidad en entrega de criminales, exige Sheinbaum a Washington
- Aquí cuenta con tres órdenes de aprehensión vigentes
- La ex conductora de tv reaparece en Instagram; tiene pasaporte ibérico
- Difunde un mensaje sobre un supuesto "detector de mentiras" basado en inteligencia artificial

ALMA E. MUÑOZ, ALONSO URRUTIA Y CÉSAR ARELLANO / P 8

Poco sobre combate interno al *narco*

Medios estadunidenses dan reflector a *El Chapo Isidro*

- Hay múltiples notas acerca de su captura

DAVID BROOKS Y JIM CASON, CORRESPONSALES / P 23

Entrevista a Ramonet en *L'Humanité*

Vigente, el legado de Castro a una década de su deceso

- La izquierda no ganará la "batalla de las ideas" si imita métodos de la derecha
- Conmemora el embajador Eugenio Martínez los 70 años de la travesía del yate *Granma*

LUIS REYGADA E IVÁN SÁNCHEZ / P 11 Y 25

Es de interés público, dicen en el Senado

Debatir la eliminación del ascenso en el futbol, piden

- Debe prevalecer el mérito deportivo: MC

ERENDIRA PALMA HERNÁNDEZ / DEPORTES



"Este barco ya zarpó": Rodgers

▲ Los Acereros de Pittsburgh despidieron ayer a Aaron Rodgers luego de sus declaraciones al programa *The Pat McAfee Show*, en el que acusó al entrenador en jefe, Mike McCarthy, de quedarse dormido en las reuniones del equipo y de perder la conexión con muchos de sus jugadores. Ambos trabajaron en 13 campañas con los Empacadores, donde en 2011 lograron el único título de Supertazón que posee el mariscal, quien cumplirá 43 años en diciembre. Foto Ap

REDACCIÓN / DEPORTES

EL ECONOMISTA

www.eleconomista.com.mx

JUEVES 26 de noviembre del 2026 | Año XXXVII · N° 9683 | Fundado en 1988 | $15

El peso aumentó su depreciación frente al dólar, hasta 19.61 por dólar

• La divisa mexicana se acerca al *techo* de 20 por dólar, ante la expectativa de un alza de tasa de la Fed y un entorno de aversión al riesgo por los inversionistas.

• PÁG. 26

Tipo de cambio | PESOS POR DÓLAR



FUENTE: BANXICO

Urbes y Estados

14 estados rebasaron el límite superior del rango del Banxico en inflación

• El número de estados que en la primera quincena de noviembre se salieron del rango en el índice de precios, fue más del doble de los seis que en el mismo lapso del 2025.

• PÁG. 38

Inflación anual por entidad | VARIACIÓN DEL INPC %, 1Q NOV 2026



FUENTE: INEGI

Empresas y Negocios

Del total, 226,000 fueron en el sector informal: Inegi

Se generaron 376,588 empleos en el país durante enero–septiembre

• En julio-septiembre se crearon 122,348 plazas, de las cuales 95,000 están en la formalidad y el resto son informales.

• En 12 meses hubo 628,993 nuevos empleos, la mitad de la demanda en el mercado laboral.

Gerardo Hernández

• PÁG. 27

El saldo de personas incorporadas al empleo en los primeros tres cuartos del año superó la cifra del mismo periodo del año previo; en términos trimestrales mantiene saldo positivo aunque desaceleró.

México | **Variación de la población ocupada** | TRIMESTRAL ACUMULADA, ENERO-SEPTIEMBRE (MILES DE PERSONAS)

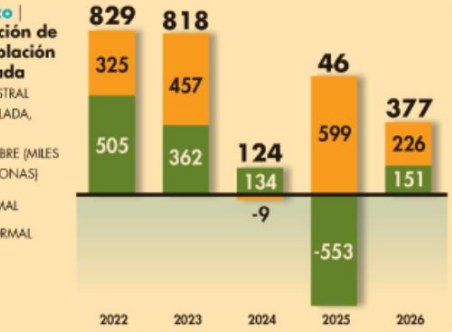

45,903 EMPLEOS se crearon en enero-septiembre del 2025.

487,434 EMPLEOS se generaron en el segundo trimestre.

2.9% DE LA PEA en el III Trim. fue la tasa de desocupación.

FUENTE: INEGI

En Primer Plano

EU anuncia nuevos aranceles a 14 países

• Tras ocho meses de investigación, y sin incluir a México y Noruega, la USTR determinó la sobrecapacidad productiva de varios países, entre ellos China, UE, Japón, Corea, Vietnam e India.

• PÁGS. 4-5

20 POR CIENTO en promedio se adicionará a los aranceles que EU ya había impuesto en el primer mandato de Donald Trump.



FOTO: AFP

"Dado que las advertencias del presidente Trump en diferentes foros no han generado cambios en los socios, ahora tomará medidas para eliminar esas políticas y prácticas desleales".

Jamieson Greer, TITULAR DE LA USTR.

Política y Sociedad

Mujeres piden justicia por feminicidios y desaparecidas

• Reportan manifestaciones en al menos 13 estados del país.

• PÁG. 40

500 mujeres participaron en la marcha realizada en CDMX.



FOTO: CUARTOSCURO

Sheinbaum anuncia cartilla antiviolencia hacia mujeres

• La estrategia incluye 12 puntos para relaciones igualitarias.

• PÁG. 41

"Erradicar la violencia contra mujeres requiere atender causas y un cambio cultural".

Claudia Sheinbaum

Cuenta corriente de México tuvo superávit en el tercer trimestre

• Salen 11,696 mdd de inversiones en cartera en julio-septiembre.

• PÁGS. 6 Y 8

Cuenta corriente de la Balanza de Pagos de México | MILLONES DE DÓLARES



FUENTE: BANCO DE MÉXICO

Opinión

Enrique Campos • PÁG. 12
Marco A. Mares • PÁG. 28
Jonathan Ruiz Torre • PÁG. 33
José Fonseca • PÁG. 41
Ezra Shabot • PÁG. 43
Manuel ® Ajenjo • PÁG. 43

0 762083 624886

REITERA QUE LAS MUJERES NO ESTÁN SOLAS

'ROCHA MOYA TIENE DERECHO A IMPUGNAR POR SUS CUENTAS': CSP

CDMX. El gobernador con licencia de Sinaloa, Rubén Rocha Moya, acusado en EU por presuntos delitos de narcotráfico, tiene derecho a impugnar el congelamiento de sus cuentas, dijo Claudia Sheinbaum.



PÁG. 30

ESPECIAL

EL FINANCIERO®

AÑO XLVI · Nº. 12259 · CIUDAD DE MÉXICO · JUEVES 26 DE NOVIEMBRE DE 2026 · $10 M.N. · elfinanciero.com.mx

EN ALIANZA CON ECONOMÍA, MERCADOS Y NEGOCIOS Bloomberg

RECLAMA LA PRESIDENTA QUE INTERPOL RETIRÓ FICHA ROJA; PIDE A MADRID LA ENVÍEN AL PAÍS / PÁG. 31

SHEINBAUM REPROCHA A EU NO HABER EXTRADITADO A INÉS GÓMEZ MONT Y MANDARLA A ESPAÑA.

Esquiva México nuevos aranceles de Trump

USTR. Anunció gravámenes de 15 a 35% para 14 economías por 'sobrecapacidad'

México quedó fuera de la propuesta de nuevos aranceles, que van de 15 a 35 por ciento, que el gobierno de Donald Trump anunció contra 14 economías por presuntas prácticas de sobrecapacidad industrial. El país formó parte de las 16 economías investigadas por la USTR.

La exclusión es un respiro para la industria mexicana y sus exportaciones a EU, aunque no significa que Washington haya cerrado el expediente. El representante comercial, Jamieson Greer, dijo que EU revisa el caso mexicano, que sigue en consideración. —*J. Valdelamar* / PÁG. 4

> "De los países más importantes que quedaron fuera de la lista está México, donde todavía estamos llevando a cabo una investigación"
>
> **JAMIESON GREER**
> Representante comercial de EU

GANA TRACCIÓN DESDE EL 3.4% PRELIMINAR

ACELERA LA ECONOMÍA DE EU; CRECIÓ 4.3% EN EL TERCER TRIMESTRE. PÁG. 5



LUCÍA FLORES

MARCHAN POR DÍA MUNDIAL CONTRA LA VIOLENCIA A MUJERES

'Fiscalías desgastan, no procuran justicia'

DE REFORMA AL ZÓCALO. Madres de mujeres víctimas de feminicidio y sobrevivientes de tentativa de ese delito denunciaron que las fiscalías no les procuran justicia; 'falta voluntad', acusaron. PÁG. 33

LIGA 6 SESIONES A LA BAJA | PÁG. 10

CAE EL PESO MEXICANO A NIVEL DE MAYO DE 2025

La moneda nacional amplió su caída; previamente alcanzó a recortar pérdidas y cerró en $19.59.

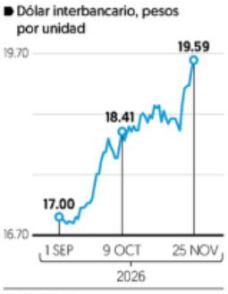

Fuente: Banxico.

TRABAJO NO REMUNERADO DE LOS HOGARES | PÁG. 8

VALOR DE LABORES DOMÉSTICAS Y DE CUIDADOS EQUIVALE A 24.3% DEL PIB

En 2025, las mujeres contribuyeron con 72.5%; los hombres, con 27.5%.

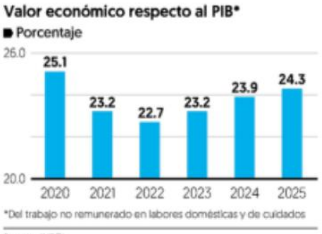

*Del trabajo no remunerado en labores domésticas y de cuidados

Fuente: INEGI.

EN MÉXICO, ALZAS DE 3%

TECNOLÓGICAS MANTIENEN CON PIZARRAS EN ROJO AL NASDAQ Y AL S&P 500 EN WALL STREET.

PÁG. 10

POBLACIÓN OCUPADA
EN EL TERCER TRIMESTRE HABÍA 629 MIL EMPLEOS MÁS FRENTE A 2025, CONCENTRADOS EN MIPYMES.
PÁG. 8

BUSCAN EVITAR CIERRES
RESTAURANTES VEN RIESGOS EN SU OPERACIÓN POR EL RECORTE EN LA JORNADA LABORAL A PARTIR DE 2027.
PÁG. 14

REFORMA A IMSS-BIENESTAR
SHEINBAUM ENVIÓ INICIATIVA A DIPUTADOS QUE EXPIDE UNA NUEVA LEY Y MODIFICA LA GENERAL DE SALUD.
PÁG. 33

ESCRIBEN
Guillermo Knochenhauer CONTRACORRIENTE / 26
Alejandra Spitalier PUNTO DE ENCUENTRO / 28
Mario Carbonell EN SU JUSTA DIMENSIÓN / 32

s1358_u3326

www.24-horas.mx diario24horas @diario24horas
Jueves 26 de noviembre de 2026
AÑO XV Nº 3815 | CDMX
EJEMPLAR GRATUITO



VENDEN EL DÓLAR HASTA EN 20.50 PESOS EN REFORMA

ENRIQUE HERNÁNDEZ

El dólar se vende hasta en 20.50 pesos en una casa de cambio de la Zona Rosa, en el corazón financiero y turístico de la Ciudad de México, y en 20.30 pesos en una sucursal de Banco Mifel, cerca del Ángel de la Independencia. La depreciación de la moneda mexicana está asociada con la salida de inversionistas ante la reducción del diferencial de tasas de interés entre México y Estados Unidos, explicó Gabriela Siller, directora de Análisis Económico de Grupo Financiero BASE. PESO | PÁG. 10

FOTO: DIEGO SIMÓN/24 HORAS

EL ASESOR FISCAL

LA SOMBRA QUE OCULTÓ A LOS CONTRATISTAS FAVORITOS DE TADDEI

DAVID SANTA CRUZ, DANIEL LIZÁRRAGA Y LILIA SAÚL

Alejandro Olaya Ortiz, asesor fiscal señalado por el Órgano Interno de Control del INE como posible prestanombres, figura en tres empresas proveedoras del organismo electoral auditadas por presuntas irregularidades. Una investigación de 24 HORAS revela, a partir de registros mercantiles, cómo el contador tejió una red de sociedades vinculadas con los hermanos Raymundo y Alfredo Hernández Casillas, investigados por presunta corrupción. PODER | PÁG. 4

24 HORAS
EL DIARIO SIN LÍMITES



FOTO: CUARTOSCURO

Sheinbaum exige a Nestlé pagar precio justo por el café de Chiapas

ALBERTO RIVERA

La presidenta Claudia Sheinbaum respaldó a los cafeticultores de Chiapas que exigen a Nestlé elevar de 43 a entre 50 y 60 pesos el precio del kilo de café y ordenó a la Secretaría de Agricultura intervenir en las negociaciones. PESO | PÁG. 9

Van por menor gasto de energía en hogares y empresas

ENRIQUE HERNÁNDEZ

México presentará el 2 de diciembre una estrategia para reducir el gasto energético de hogares y empresas, e impulsar la modernización de instalaciones industriales. La secretaria de Energía, Luz Elena González, anunciará también la incorporación de 12 empresas a los acuerdos voluntarios de eficiencia energética. PESO | PÁG. 11

Caliente
caliente.mx
CASA DE APUESTAS OFICIAL
LIGA BBVA

DÍA	HORARIO	PARTIDOS NOVIEMBRE			LOCAL	EMPATE	VISITANTE
26	19:00	PACHUCA	VS	GUADALAJARA	+160	+260	+152
26	21:10	LEÓN	VS	CRUZ AZUL	+215	+255	+116
28	14:00	REAL MADRID	VS	CD ALAVÉS	-715	+675	+1850

ESTOS MOMIOS, FECHAS Y HORARIOS PUEDEN CAMBIAR EN CUALQUIER MOMENTO. CONSÚLTALOS ANTES DE METER TU APUESTA.
Si apuestas $1,000 a este parlay cobrarías: $6,205
Recibe de regalo* $1,000 SIN DEPÓSITO
SPORTS BAJA LA APP EN caliente.mx
¡Métele a todos los partidos!

Se prende debate por sobrerrepresentación en víspera de definición en INE

BARAJA Anaya que PAN no esté en 2027 si se mantiene criterio sobre pluris; Mier ve gran irresponsabilidad; interina pide esperar discusión.

54 **Por ciento** de votos de la 4T le dieron 72.8% de escaños

CSP responde a Córdova que árbitro sí podía abrir competencia de proveedores; éste califica de "idiotez" denuncias en su contra. págs. 10 a 13

La Razón DE MÉXICO

WWW.RAZON.COM.MX | JUEVES 26 DE NOVIEMBRE DE 2026 • NUEVA ÉPOCA • AÑO 18 • NÚMERO 5430 | PRECIO $10.00

HOY ESCRIBEN

Javier Solórzano
Taddei y su tiempo de gracia pág. 2

Bernardo Bolaños
Ciudades esponja o memoria mexicana pág. 6

Eduardo Nateras
Un mes de crisis electoral pág. 10

México pide a España extraditar a Gómez Mont y reclama a EU

ACUSA falta de reciprocidad del gobierno de Trump en el tema; anuncia envío de nota diplomática por no haberla entregado a pesar de la orden de aprehensión. pág. 8

ALCALDE AFÍN A KURI TAMBIÉN CONTRATA A EXSOCIO FAMILIAR

CORREGIDORA, gobernado por David Guerrero, exsecretario del gobernador, da proyectos a empresas de Alejandro Maccise; firma seis convenios por 18.1 mdp. pág. 15

Va Trump por hasta 35% de tarifas para 14 economías; México se salva por ahora

págs. 18 y 19

EL PESO se hunde y llega a su peor nivel frente al dólar desde mayo de 2025: 19.59.

EROGA MILPA ALTA 16 MDP EN GASTOS DE CAFETERÍA

ALCALDÍA gobernada por Octavio Rivero destina 8.2 millones a ese rubro en 2025 y repite en 2026; en otras demarcaciones morenistas, cero pesos, por austeridad. pág. 16

DÍA DE LA ELIMINACIÓN DE VIOLENCIA CONTRA MUJERES

25N: Gobierno, por cero impunidad en feminicidios; reducción va en 5%

YULIA BONILLA, ELIZABETH HERNÁNDEZ Y FERNANDA RANGEL

Afirma secretaria de las Mujeres que ninguna cifra satisface, porque el objetivo es que no se pierda ninguna vida; 33% de llamadas al 079, por violencia crítica

Aquí, 3 de cada 4 homicidios de mujeres, fuera de tipificación de crimen de género; ONU urge garantizar justicia ante falta de denuncia: 9 de cada 10 no lo hicieron

Reconoce logros del Gobierno y plantea que México puede ejercer liderazgo en AL; destaca leyes para protección de derechos y creación de centros LIBRE

Anuncia CSP iniciativa de justicia familiar y 12 compromisos de Hombres de la Transformación por igualdad; Brugada va por 4 centros de justicia para ellas págs. 3 a 6 y 17



LA PRESIDENTA, ayer, con mujeres de su Gabinete en Palacio Nacional.



Fotos: Especial

LA JEFA de Gobierno con mujeres policías, ayer.

Caliente
caliente.mx
CASA DE APUESTAS OFICIAL
LIGA BBVA

DÍA	HORARIO	PARTIDOS NOVIEMBRE			LOCAL	EMPATE	VISITANTE
26	19:00	PACHUCA	VS	GUADALAJARA	+160	+260	+152
26	21:10	LEÓN	VS	CRUZ AZUL	+215	+255	+116
28	14:00	REAL MADRID	VS	CD ALAVÉS	-715	+675	+1850

ESTOS MOMIOS, FECHAS Y HORARIOS PUEDEN CAMBIAR EN CUALQUIER MOMENTO. CONSÚLTALOS ANTES DE METER TU APUESTA.

Si apuestas $1,000 a este parlay cobrarías: $6,205

*VÁLIDO SÓLO PARA NUEVOS USUARIOS. PERMISO SEGOB DGJS/SP/404/97. DIVIÉRTETE RESPONSABLEMENTE. LOS JUEGOS CON APUESTA ESTÁN PROHIBIDOS PARA MENORES DE EDAD. CONSULTA TÉRMINOS Y CONDICIONES EN CALIENTE.MX

Recibe de regalo* $1,000 SIN DEPÓSITO

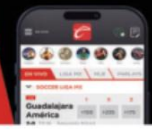

BAJA LA APP EN caliente.mx

¡Mételo a todos los partidos!

REPORTE
Indi
CINCO DÍA
ED
No. 3610: JUE



7 500326 125430
$10.00

LOS PASOS DE LA NIÑEZ MIGRANTE

Desde 2022, el DIF Nacional opera un registro de menores migrantes que ya concentra información de más de 171 mil niñas, niños y adolescentes que han ingresado al país con destino a Estados Unidos

12

NACIONAL



Esquivel pide garantizar justicia para todas las mujeres

La ministra de la SCJN señaló que la regla de integración paritaria no constituye una medida discriminatoria para los hombres

6

MTY



Musk suma pleito en Nuevo León

A las investigaciones y demandas que enfrenta en Estados Unidos, Francia y China, se suma una denuncia por el presunto despojo de terrenos destinados a la fallida Gigafactory de Tesla en Santa Catarina

22

s1358_u3326

LA CRÓNICA DE HOY

PRESIDENTE DEL CONSEJO DE ADMINISTRACIÓN: **JORGE KAHWAGI GASTINE†** // DIRECTOR GENERAL: **RAFAEL GARCÍA GARZA** // AÑO 31 N° 10,883 $10.00 // **JUEVES 26 NOVIEMBRE 2026** // WWW. CRONICA. COM.MX



Impulsan "Hombres por la transformación", estrategia para combatir el machismo

NACIONAL / PAG. 7



Inician 16 días de activismo

- *Está activa la Línea de las Mujeres 079*

NACIONAL / PAG. 7

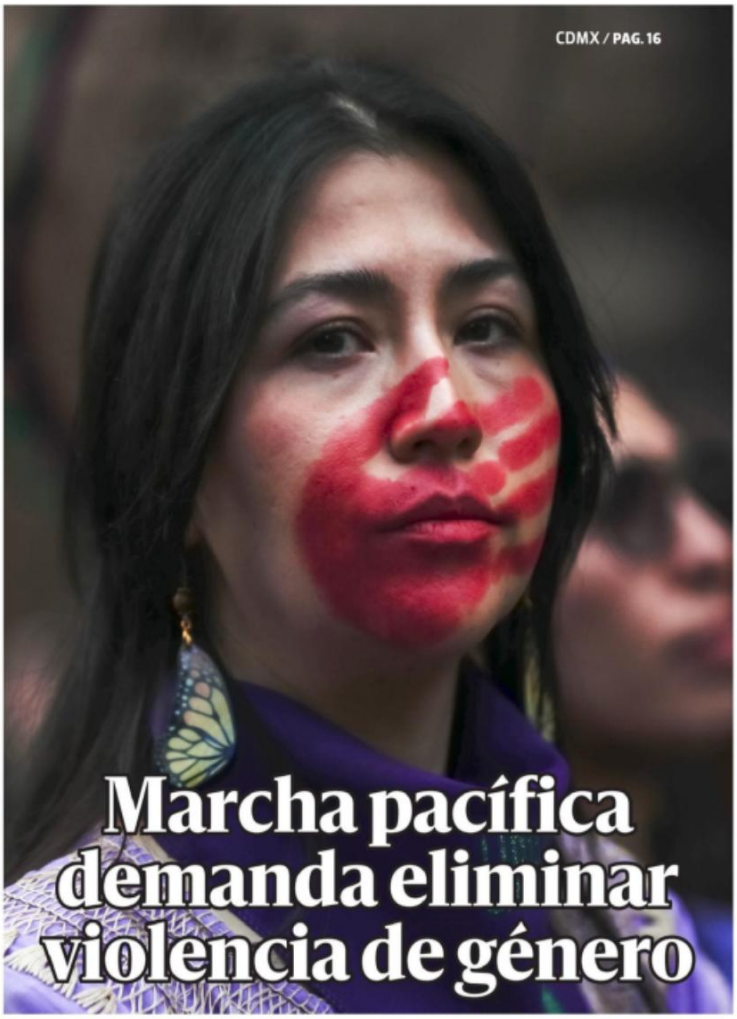

CDMX / PAG. 16

Marcha pacífica demanda eliminar violencia de género

Clara Brugada anuncia 12 nuevos Centros de Justicia para Mujeres



- *La jefa de Gobierno informó que los feminicidios disminuyeron 43.3% en la capital*

CDMX / PAG. 15

Asesinatos de mujeres en México suman 3,338 casos en 2025, según reporte de Inegi

- 61% fueron con armas de fuego, señala

NACIONAL / PAG. 7

NACIONAL PAG. 12

Manolo Jiménez destaca arribo de 222 inversiones de 19 países por 14 mmdp para Coahuila

- *El gobernador rindió su tercer informe*



Jaque al orgullo de Putin:

Ucrania golpea Crimea, incendia refinerías y hunde su joya naval

Revés. Putin regresó de su viaje a China reconfortado por los gestos cariñosos de Xi Jinping y Trump tras el humillante golpe asestado por los drones ucranianos contra su puente más estratégico y costoso, el que une Rusia con la anexionada península de Crimea, que volvió a quedar de nuevo aislada. La semana posterior al encuentro de los tres líderes pasará como la más negra desde la invasión de Ucrania. MUNDO / PAG. 22

LA ESQUINA

Las cifras en cuanto a feminicidios y actos de violencia hacia las mujeres son alarmantes y es urgente disminuirlas, y eso se logra acelerando la justicia y ofreciendo garantías reales a las denunciantes, pues en muchos casos sus agresores no reciben la sanción pronta ni adecuada, lo que detona más violencia. Es labor ineludible de las Fiscalías, "Ni una más"

OPINIÓN

Rafael Cardona Cristalazo- P3

Marielena Hoyo Animalidades- P4

Saúl Arellano Habitar desde las grietas- P10

www.elsoldemexico.com.mx

El Sol de México

CIUDAD DE MÉXICO | **JUEVES 26 DE NOVIEMBRE DE 2026** | AÑO LXII | NO. 22,017 | ORGANIZACIÓN EDITORIAL MEXICANA

PAQUITA RAMOS DE VÁZQUEZ / PRESIDENTA Y DIRECTORA GENERAL

$10.00

CDMX



ROMINA SOLÍS Y EFE

HONDURAS



Contra la violencia y la impunidad

De sobrevivientes de feminicidio a madres que llevan años buscando justicia, miles de mujeres tomaron las calles para exigir que el Estado asuma su responsabilidad frente a la violencia de género. La falta de resultados en las fiscalías, la revictimización, la ausencia de protección y el rezago en los mecanismos de prevención marcaron las protestas. Advirtieron que dejarán de marchar cuando puedan vivir sin miedo, tengan acceso efectivo a la justicia y las autoridades dejen de ignorar sus denuncias. **Pág. 4 y 5**

ESPECIE INVASORA

Gigante amenaza a los ajolotes de Xochimilco

"Me acabo de encontrar algo que la verdad me desconcierta mucho", publicó la bióloga Citlali Vargas. De su ajolotario en Xochimilco sacó un animal que dista mucho de las características de los acociles endémicos, los cuales miden máximo cinco centímetros, tienen un tono café verdoso y pequeñas tenazas incapaces de generar un rasguño. El animal que ella atrapó era muy diferente: su color es rojo intenso, mide 15 centímetros de largo, tiene tenazas largas y ágiles y hasta se confunde con un langostino de mar: es un *Procambarus clarkii* que además apareció cargado de huevecillos. La especialista considera que la especie es una amenaza para los ajolotes. **Pág. 16 y 17**

REPORTE TRIMESTRAL DE EMPLEO

Hay 260 mil mujeres más en la informalidad

RUBÉN ROMERO

Entres los hombres la cifra bajó en 139 mil respecto al periodo julio-septiembre de 2025

El mercado laboral ofrece cada vez más oportunidades de ocupación para las mujeres, pero no necesariamente mejores condiciones de trabajo. Entre julio y septiembre de este año, 13.8 millones de trabajadoras se encontraban en la informalidad, 260 mil más que en el mismo periodo de 2025, de acuerdo con el Instituto Nacional de Estadística y Geografía (Inegi).

La cifra significa que casi seis de cada 10 mujeres ocupadas trabajan sin prestaciones ni acceso a la seguridad social. Durante el mismo periodo, el número de trabajadores informales disminuyó en 139 mil.

Las responsabilidades familiares, la falta de horarios flexibles y las dificultades para conciliar el trabajo con las tareas de cuidado empujan a muchas mujeres hacia empleos por cuenta propia o actividades informales, explicó Fernando Bermúdez, director de Relaciones Corporativas de ManpowerGroup LATAM.

Lo anterior va más allá del comercio ambulante o pequeños negocios. También hay mujeres que trabajan para empresas, pero sin una relación laboral reconocida ni acceso a la seguridad social. **Pág. 12**

ESCRIBEN

Juan Veledíaz **Pág. 6**
Chumel Torres **Pág. 7**
Samuel García **Pág. 13**

DANIEL CAMACHO/ EL SOL DE TOLUCA



APERTURA 2026

TOLUCA LE GANA CÓMODAMENTE AL ATLAS

El delantero brasileño Helinho coloca a los Diablos con medio pie en semifinales gracias a un doblete para el 2-0 sobre el Atlas, y se lleva las palmas con un gesto de fair play, al frenar un ataque por la lesión de un rival.

ESTO

NUEVA ERA. Año.10, no.3448
Jueves 26 de noviembre de 2026



DANIEL OJEDA

P40 **Celebran 40 ediciones**

Se reconcilia la FIL con Juan Rulfo



AP

P45 **Vence a Packers**

Acaricia Rams los *playoffs*

EL HERALDO DE MÉXICO


AP

POR FENÓMENO DE *EL NIÑO* P34

ALTAS MAREAS INUNDAN SAN FRANCISCO

P28 **Primera tormenta invernal**


GUILLERMO OGAM

... Y de este lado, alerta por frío en 20 estados

P16 **Por diferencial de tasas**

Dólar en escalada, llega a tocar los 19.78 pesos

Impone hasta 35% a Vietnam

MÉXICO LIBRA ARANCELES DE ESTADOS UNIDOS

Nuestro país no estuvo incluido en la lista de 14 socios a quienes incrementó las tarifas aduanales para proteger su economía. P17


AP

$10

ANTE PRESIDENTA SHEINBAUM

AVALA ONU ESTRATEGIA *VS.* VIOLENCIA A MUJERES

CARLOS NAVARRO, NOEMÍ GUTIÉRREZ Y FERNANDA FERNÁNDEZ

ELEONORA BETANCUR, REPRESENTANTE DEL ORGANISMO, COLOCÓ A MÉXICO COMO REFERENTE EN AMÉRICA LATINA. DESTACÓ TIPIFICACIÓN DEL FEMINICIDIO Y GARANTÍAS CONSTITUCIONALES. EN PASEO DE LA REFORMA, COLECTIVOS DE MUJERES MARCHARON CON DEMANDAS DE JUSTICIA Y SEGURIDAD P4 Y P6

Caliente
caliente.mx
CASA DE APUESTAS OFICIAL
LIGA BBVA

DÍA	HORARIO	PARTIDOS NOVIEMBRE			LOCAL	EMPATE	VISITANTE
26	19:00	PACHUCA	VS	GUADALAJARA	+160	+260	+152
26	21:10	LEÓN	VS	CRUZ AZUL	+215	+255	+116
28	14:00	REAL MADRID	VS	CD ALAVÉS	-715	+675	+1850

Si apuestas $1,000 a este parlay cobrarías: $6,205

ESTOS MOMIOS, FECHAS Y HORARIOS PUEDEN CAMBIAR EN CUALQUIER MOMENTO. CONSÚLTALOS ANTES DE METER TU APUESTA.

Recibe de regalo* $1,000 SIN DEPÓSITO

BAJA LA APP EN

Juega a lotería sin límites

Juega Responsable
Estrictamente Solicitamos Responsable