CARRERAS DE ALTA ESPECIALIZACIÓN

Licenciaturas e ingenierías impartidas en el País se centran en aprovechar las tecnologías del frío, entre otros temas sumamente específicos.



UNIVERSITARIOS



Mexsport

ADIÓS, AMÉRICA

Quedan Águilas fuera de la Liguilla en el Estadio Banorte tras caer estrepitosamente con Rayados, gracias a dos penales.

0-2

AMÉRICA MONTERREY



Mexsport

QUEMAN AL ATLAS

Se repone Toluca de un 2-0 para echar al Atlas en la recta final del partido, en el Estadio Jalisco.

2-2

ATLAS TOLUCA

DOMINGO 29 / NOV. / 2026 CIUDAD DE MÉX. 48 PÁGINAS, AÑO XXXIV NÚMERO 12,014 $30.00

REFORMA

CORAZÓN DE MÉXICO



Mexsport

¡DOBLE BOLETO!

El Tri femenil venció a Haití en Cuartos de Final del Torneo Concacaf W y clasifica al Mundial Brasil 2027 y a los Juegos Olímpicos Los Ángeles 2028.

Acusan también a sus familiares, ex funcionarios y compañías

Denuncia Hacienda a Taddei por lavado

'Exprimían' órganos electorales del País mediante sobornos y corrupción

ABEL BARAJAS

La Secretaría de Hacienda, a través de la Unidad de Inteligencia Financiera (UIF), denunció ante la FGR a Guadalupe Taddei y a 42 familiares, ex funcionarios del INE, empresarios y compañías, por lavado de dinero y delitos fiscales.

Con base en la querella, a la que REFORMA tuvo acceso, la Fiscalía Especializada en Materia de Delincuencia Organizada (FEMDO) de la FGR inició una carpeta de investigación en la que presume que los denunciados eran parte de una organización dedicada a obtener contratos de organismos electorales mediante actos de corrupción y sobornos.

"Se logró identificar una organización delictiva... (que) posiblemente opera a través del Sistema Financiero Nacional recursos de procedencia ilícita producto de la comisión de actos de corrupción, relacionados con la prestación de servicios con material electoral a Institutos Electorales de diversos estados de la República", dice la querella suscrita por Jimmy Pineda, director General de Procesos Legales de la UIF.

"Esto, mediante la simulación de competencia en licitaciones para la obtención de contratos púbicos, adjudicaciones directas e incluso mediante supuestos pagos de sobornos a funcionarios electorales con la finalidad de ser beneficiados en tales contrataciones".

La UIF dice que los denunciados presumiblemente gastaron millones de pesos en casinos, pagos con tarjetas de vales y compra de vehículos e inmuebles, evadiendo al fisco, pues omitieron rendir sus declaraciones de impuestos o reportaron ingresos menores a los que realmente obtenían.

"Los sujetos multicitados presentan una serie de irregularidades financieras y fiscales que constituyen indicadores que hacen presumir a esta Unidad Central Nacional que blanquean capitales de procedencia ilícita, tales como operaciones en efectivo por montos considerables, recepción y/o envío de recursos importantes a través de cheques de caja y/o interbancarios, transferencias interbancarias SPEIs y/o TEFs, con sujetos con los que se desconoce la relación legítima que lo justifique", dice.

De acuerdo con el documento, la UIF denunció a 28 personas físicas y 15 empresas, entre las que se encuentran Taddei y dos de sus familiares, así como 12 ex funcionarios del INE y los hermanos José Alfredo y Raymundo Francisco Hernández Casillas, los principales proveedores del instituto implicados en este escándalo de corrupción.



EN LA MIRA. Algunos de los domicilios de los hermanos Hernández Casillas, proveedores del INE, detectados en la investigación de la FGR.

Y ahora, se desliga Mariana ¡de DIF-NL!

DANIEL REYES

MONTERREY.- Aunque las acciones del DIF estatal son parte de las atribuciones de su oficina Amar a Nuevo León, Mariana Rodríguez intentó ayer desligarse del organismo ante las evidencias de compras a sobreprecios de hasta 450 por ciento y que involucran a una empresa de la familia de su socia de negocios, Lorena Alejandra Martínez Sepúlveda.

La esposa del Gobernador Samuel García dijo que su oficina no tiene injerencia en las áreas administrativas del DIF, dependencia que en este sexenio de MC se convirtió en el principal cliente de Grupo Martínez Leal (GML), propiedad de los padres de Martínez Sepúlveda.

"Yo no soy directora del DIF, ni soy presidenta honorífica del DIF, yo soy titular de Amar a Nuevo León, que colabora con el DIF", dijo Rodríguez en un video.

"Colaboro con Capullos, con el tema de discapacidad, pero el DIF también tiene albergues y colabora con el adulto mayor y los atiende y lo ha hecho muy bien, pero yo no he participado.

"Mi puesto es honorífico, no tiene ninguna paga, no ve licitaciones, no ve proveedores, no tiene nada que ver con los recursos de Nuevo León", agregó.

GML triplicó sus ingresos anuales del DIF, que pasaron de 10.6 millones de pesos en el 2021, año en que inició el Gobierno de García, a 36.1 millones en el 2025 al tiempo que la Auditoría Superior del Estado (ASE) documentó que la empresa le vendió alimentos al organismo estatal a precios inflados.



Alejandro Mendoza

EL AJUSCO, DE BLANCO

Visitantes, que resistieron una temperatura de 6 grados, aprovecharon para jugar y crear muñecos en el Ajusco. Hoy se espera que el termómetro oscile entre 1 y 18 grados. CIUDAD 6



Alejandro Mendoza

Una de las colonias en Tlalpan que se han expandido en los últimos años en la demarcación.

TRANSAN CON TAGS PARA ENTRAR A AUTOPISTAS

ALEJANDRO LEÓN

La urgencia de los automovilistas para ingresar a autopistas de cuota en la Ciudad de México y el Edomex es aprovechada por vendedores que ofrecen tags inactivos o con menos saldo del que prometen.

Aleática, empresa operadora de la Autopista Urbana Norte, del Viaducto Bicentenario y de la Supervía, explicó a REFORMA que en promedio recibe cada mes 50 quejas de conductores que compraron a vendedores dispositivos de telepeaje con saldo insuficiente.

Por ejemplo, les aseguran que el tag que están comprando cuesta 500 pesos, con 300 pesos de saldo, pero en realidad tiene menos fondos para usar las vialidades de pago.

Las denuncias también incluyen que los tags no están disponibles, tras haberlos comprado, por lo que no pueden ingresar a las arterias de peaje.

Las personas que hacen este tipo de ventas se colocan a unos metros de los accesos carreteros, los cuales son exclusivos con telepeaje. Incluso, algunos portan supuestos uniformes de las empresas operadoras, lo que da mayor confianza a los compradores.

Sin embargo, Aleática subrayó que no cuenta con vendedores autorizados en la vía pública, por lo que invita a los afectados a comprar los tags en tiendas establecidas.



Vendedores de las tarjetas proliferan en la zona de Santa Fe.

Detecta Alcaldía Tlalpan 460 colonias irregulares

MARIAN VELÁZQUEZ

Las colonias de asentamientos humanos irregulares, ubicadas en zonas de conservación natural, son un fenómeno que la Alcaldía Tlalpan ha arrastrado por décadas y, según la demarcación, hay alrededor de 460.

La autodenominada Colonia Jardines de San Juan está conformada por vías como Calle Agua, Rayo, Cometa, Arcoíris, Lava o Estrella.

Para identificarlas, sus habitantes fabricaron sus propias nomenclaturas con láminas y pintura negra, las cuales clavaron a las paredes de las viviendas que se hallan en intersecciones.

En censos aplicados por la Alcaldía, los pobladores relatan que compraron terrenos a comuneros, ejidatarios o particulares de quienes, incluso, desconocen si tenían derechos sobre la tierra.

Actualmente, la Alcaldía tiene identificados 23 asentamientos susceptibles de cambiar su uso de suelo a fin de ser regularizados.

610972000023

domingo

110

ElUniversalOnline @El_Universal_Mx $30

Domingo 29 de noviembre de 2026

EL UNIVERSAL

EL GRAN DIARIO DE MÉXICO

www.eluniversal.com.mx

Año 110, Número 39,807 CDMX 48 págs.



LUIS CAMACHO, EL UNIVERSAL

MANTIENEN EL OFICIO

El hogar de los maniquíes que resiste el tiempo

● A10



CARLOS MEJÍA, EL UNIVERSAL

SILVERIO PALACIOS

Critica al cine de ahora: "Se convirtió en mentira"

● A20

FERIA DEL LIBRO

Nuevas caras de la literatura en español



PREMIAN A GIOCONDA BELLI EN LA FIL

● A4

INE ALISTA GASTO DE 200 MDP PARA BONOS Y FESTEJOS

—PEDRO VILLA Y CAÑA *nacion@eluniversal.com.mx*

Como parte de una prestación contemplada en sus estatutos y manuales, el Instituto Nacional Electoral entregará 15 mil 300 pesos en vales de fin de año para un máximo de 12 mil 697 trabajadores, mientras que para los festejos de los días de Reyes, del Niño, de la Madre y del Padre del próximo año se otorgarán monederos electrónicos de 500 pesos por cada festejo a un máximo de 6 mil de sus empleados. La licitación fue lanzada por el órgano electoral el 20 de noviembre y la empresa ganadora se dará a conocer el 4 de diciembre. ● A6

● El dato
El proveedor deberá entregar los monederos electrónicos en las 32 Juntas Locales Ejecutivas para su distribución en los distritos.

RAÚL VERA

SE REUNIRÍA CON BUSCADORAS

EZLN retrasa viaje a la CDMX

● A3

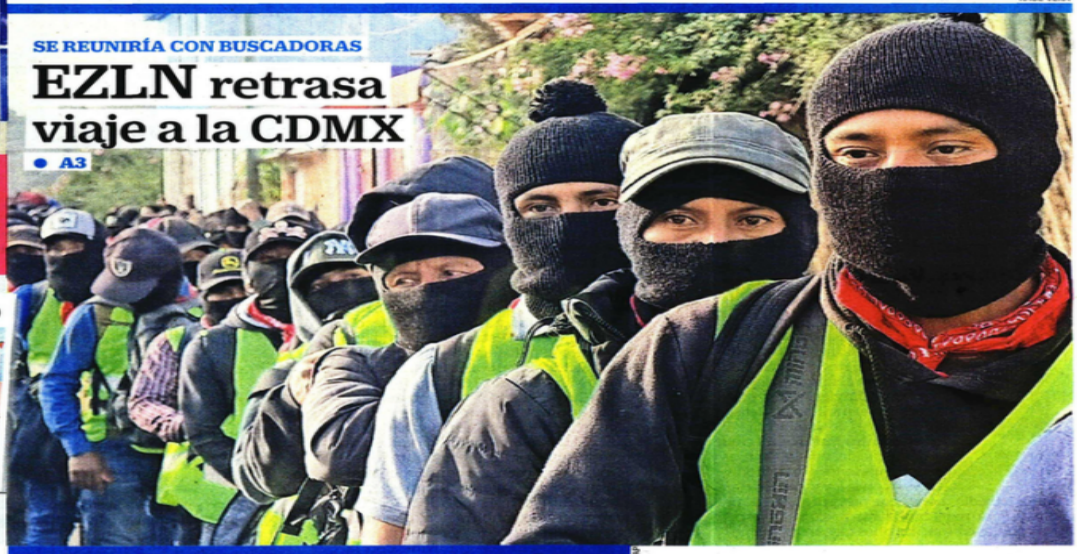

Entrevista

ALEJANDRO MORENO Presidente del PRI

"TADDEI ES MORENA, POR ESO EL CERCO DE IMPUNIDAD"

CRISIS DEL INE Y EL 2027

—VÍCTOR GAMBOA Y LUIS CARLOS RODRÍGUEZ
—nacion@eluniversal.com.mx

Al advertir que las elecciones de 2027 están en riesgo por la captura del INE a manos de Morena, Alejandro Moreno, presidente nacional del PRI, afirma que el gobierno federal mantiene un cerco de impunidad para proteger a Guadalupe Taddei, lo que abona a la pérdida de confianza en ese organismo.

"Porque Guadalupe Taddei llegó a la presidencia del INE impulsada por el partido en el poder, por más que hagan 'maromas' para desmarcarse de ella y sus escándalos de corrupción. Taddei es Morena y Morena es Taddei", recalca.

● A8

● El dato
Critica que a pesar de las carpetas de investigación contra Taddei no exista orden de aprehensión.

MÉXICO FEMENIL

Vuelve al Mundial y Olímpicos

● UD B1



JESSICA TOBAR, AP

América consuma fracaso ante Rayados

Vega y Helinho meten, con sufrimiento, a los Diablos a semifinales.

● B1 y B3



CARLOS MEJÍA, EL UNIVERSAL

2 GLOBAL 4				0 GLOBAL 2	
Atlas	2	2	Toluca	América	0	2	Monterrey

Elecciones en España, ¿la derecha estará de regreso?

—INDER BUGARIN
—elmundo@eluniversal.com.mx

● España decide hoy si le da otro periodo al jefe del Ejecutivo español, Pedro Sánchez, o le abre la puerta a la ultraderecha. El Partido Popular de Alberto Núñez Feijóo y los socialistas están empatados en los sondeos, pero los ultras de Vox se convertirán en la llave para un gobierno del PP.

Sánchez condena la política hostil del presidente Trump hacia la UE.

Sánchez debatió sobre la vivienda y las políticas sociales; el PP y los ultras han abordado la inmigración y corrupción. Estas elecciones en España pueden ser un referente de las que vienen en 2027 en Europa.

● A13

s610_u7929

DOMINGO
29 DE NOVIEMBRE DE 2026
AÑO CX TOM
NO. 39,897
CIUDAD DE MÉ
40 PÁGINAS
$20.00

EXCELSIOR

EL PERIÓDICO DE LA VIDA NACIONAL



FUNCIÓN

ENCIENDEN EL SONIDO

Más de 92 mil fans desafiaron al frío y la lluvia en el Flow Fest entre reguetón mexa, clásicos urbanos y mucho baile con Manuel Turizo y el cierre de Grupo Frontera.

DOMINICAL



Jacqueline Ovalle

ADRENALINA

HACEN HISTORIA

El Tri Femenil obtuvo sus boletos para la Copa del Mundo de Brasil 2027 y los Juegos Olímpicos de Los Ángeles 2028, tras vencer a Haití 4-2.

ADRENALINA

TUMBAN A LAS ÁGUILAS

AMÉRICA 0 2 MONTERREY

0 GLOBAL 2



40 otoños con libros

EXPRESIONES

ENTRE LIBROS Y EL TIEMPO

En la primera jornada de la FIL Guadalajara, Gioconda Belli fue premiada, Salman Rushdie defendió la libertad de expresión y Alessandro Baricco disertó sobre la música clásica. / 21-23

Fotos: Daniel Betanzos/ AFP/ AFP

REPORTAN AFECTACIONES

Lluvias, nevadas y hasta -10° azotan al país

DE LA REDACCIÓN

La primera tormenta invernal de la temporada 2026-2027, impulsada por el Frente Frío número 8, desplomó el termómetro hasta -10.2° en Chihuahua, cubrió de nieve el cerro del Zamorano, en Querétaro, además de partes altas en Jocotitlán, Ixtapaluca y Jilotzingo, además de Iztaccíhuatl y Popocatépetl en el Edomex, donde cerró el parque Izta-Popo, y llevó a habilitar 9 mil 559 refugios.

La Secretaría de Salud reportó 10 afectados por frío, nueve intoxicados y uno con hipotermia, pero sin decesos.

En la CDMX cayeron más de 44.6 millones de m³ de lluvia y hasta ayer había Alerta Naranja en las 16 alcaldías; hubo apagones, árboles caídos e inundaciones en Acapulco y Chilpancingo, y siguen los avisos por lluvias torrenciales.

— Con información de Daniel Sánchez, Ángeles Velasco, Emmanuel Rincón, Carlos Coria, Rolando Aguilar, Marco Nájera y Ernesto Méndez

PRIMERA | PÁGINA 14
COMUNIDAD | PÁGINA 17



Foto: Cuartoscuro

Familias acudieron a Isidro Fabela, en Edomex, a disfrutar de la nieve.

EXCELSIOR
Fabiola Guarneros 2
Ciro Gómez Leyva 4
José Buendía Hegewisch 12
Vianey Esquinca 14

7 503009 929073

GLOBAL



Foto: Reuters

UN SIGLO DE ALEGRÍA

MAL CLIMA ABRE PASO A DESFILE DE MACY'S

La celebración del Día de Acción de Gracias en Nueva York se realizó ayer, dos días después de haber sido aplazada por primera vez en sus 100 años de historia. El recorrido arrancó con una actuación de la cantante británica Raye en Bethesda Terrace y contó con la asistencia de Anthony Ramos, Keke Palmer y Smash Mouth. / 19

CREDIBILIDAD BAJO LUPA

Influencers burlan la fiscalización electoral

ESPECIALISTAS Y AUTORIDADES ADVIERTEN que la sincronía de mensajes en redes activa revisiones, y exige registros y facturas rumbo a los comicios de 2027

POR IVONNE MELGAR

A más de 10 años de incorporarse al tablero electoral de México, los creadores de contenido siguen ganando peso en las campañas y se escabullen de la fiscalización mediante pagos por intermediarios rumbo al 2027.

Especialistas advierten que su poder puede definir elecciones, aunque en el próximo ciclo valdrá más su credibilidad emocional ante el auge de la IA que su número de seguidores.

El Tribunal Electoral sostiene que desde 2014 existen criterios firmes cuando se rompe la equidad, mientras el consejero del INE Arturo Castillo Loza detalla que la sincronía temporal o guiones idénticos activan alertas de revisión y exige facturación, registro de proveedores y bancarización bajo pena de cancelar candidaturas.

Por su parte, Yunuen López Rodríguez, José Martínez Galaviz y Ana María Olabuenaga coinciden en que el fenómeno se ha desgastado con cuadros repetidores de la 4T y la oposición, al grado de superar a periodistas en las mañaneras, por lo que ahora las marcas priorizan la conexión real sobre las métricas.

PRIMERA | PÁGINAS 6 Y 7

Localizan archivos en casa de empresario

La FGR aseguró documentos y registros financieros en un cateo de 10 horas en la residencia de José Alfredo Hernández Casillas, en avenida Picacho, Jardines del Pedregal, con participación de FEMCC y FEMDO.

Investigan si él y la expresidenta del INE, Guadalupe Taddei, negociaron ahí contratos de papelería y materiales electorales o nombramientos en OPLE, además, se halló un video del 15 de septiembre en los cateos del viernes.

La FGR integra 16 carpetas de investigación sobre contrataciones de 2014 a 2026 para determinar si funcionarios favorecieron de forma irregular a empresas. La titular de la FGR, Ernestina Godoy, informó el viernes sobre cuatro cateos en la CDMX, a los que se sumó el de avenida Picacho.

— Raúl Flores

PRIMERA | PÁGINA 4

PRESUPUESTO 2027

Inyectan fuerza al gasto en seguridad

Promueven destinar más recursos locales a la prevención

POR ANTONIO MARÍN

En el Presupuesto de Egresos 2027, publicado el 27 de noviembre en el *DOF*, tras aprobarse en Diputados la madrugada del 11 de noviembre con 352 votos a favor y 130 en contra, la Defensa y la Marina suman 266 mil 929 millones de pesos (185 mil 706 y 81 mil 223 millones, respectivamente), contra 64 mil 487 millones de la SSPC; así, reciben 4.1 pesos por cada peso y concentran ocho de cada 10 pesos entre las tres.

Frente a 2026, las secretarías de las Fuerzas Armadas crecen 12.8% nominal y la SSPC 7.3%, de la cual 35.8% (23 mil 80 millones) va a prisiones federales.

Para estados, el FASP tiene 10 mil 448 millones (5% nominal más) y el Fortamun 146 mil 634 millones; en ambos se promoverá destinar, al menos, 20% a municipios y seguridad, aunque en Puebla, 59 de 217 municipios incumplieron en 2025.

El anexo transversal de prevención suma 465 mil 930 millones, pero no es dinero adicional, pues agrupa partidas como becas (190 mil 552 mdp) y Sembrando Vida (40 mil 500 mdp). El gasto inicia en enero, plazo límite para fijar criterios de reparto.

PRIMERA | PÁGINA 4

PRIMERA

Procesan a *El Chapo Isidro* y a 2 cómplices

Un juez dictó prisión preventiva en El Altiplano a los detenidos en Guasave, Sinaloa, el pasado 20 de noviembre, por posesión de armas y drogas, y fijó cuatro meses para la investigación. / 12



TABASCO

Foto: Cuartoscuro

AVANZA LA META PETROLERA

Al iniciar la instalación de plataformas marítimas en Dos Bocas, la presidenta Claudia Sheinbaum informó que el procesamiento de crudo alcanzó 1.45 millones de barriles diarios, lo que evitó importantes alzas en los precios de gasolina y diésel durante todo 2026. / 2

FUNCIÓN

RETRATO HABLADO

Los republicanos *bailaron* en urnas

El cantante Bobby Pulido deja los escenarios texanos para conquistar un bastión latino en el Congreso para los demócratas. / 2



Ilustración: Erick Retana

s610_u7929

La Jornada

DIRECTORA GENERAL: CARMEN LIRA SAADE
DIRECTOR FUNDADOR: CARLOS PAYÁN VELVER

DOMINGO 29 DE NOVIEMBRE DE 2026 // CIUDAD DE MÉXICO // AÑO 43 // NÚMERO 15225 // Precio 10 pesos



Producción histórica en refinerías

▲ Las ocho que posee el país procesaron 1.4 millones de barriles de crudo diarios, cifra sin precedente, señaló la presidenta Claudia Sheinbaum al dar banderazo a tres plataformas marítimas desde la terminal de Dos Bocas, Tabasco, lo que permite avanzar en la soberanía energética. Foto Presidencia

REDACCIÓN / P 14

Relatora de la ONU llegó a CDMX

Albanese: no hay crimen que Israel no haya cometido contra palestinos

- No soy yo la noticia, resalta; "la solidaridad con ese pueblo debe traducirse en acciones"
- Calificó de "asqueroso" el trato que recibió en Costa Rica; muy grave, ligarme al terrorismo
- Exhorta a romper relaciones económicas, políticas y militares con Tel Aviv
- Nada podrá callarla ni tampoco lograrán silenciar la verdad, dice la embajadora Rasheed

ARTURO SÁNCHEZ JIMÉNEZ / P 4

Nadia Beller, su ex pareja, entrevistada por *La Jornada*

Aun preso, Cerimedo, ariete de la derecha, mantiene la guerra digital contra México

- Su agenda aquí es trabajar con quien entregue recursos naturales a EU

SANJUANA MARTÍNEZ, PRIMERA DE DOS PARTES / P 8



▲ La abogada boliviana está asilada en México. Foto Luis Castillo

HOY



Este domingo deciden el futuro de España 38 millones de votantes

ARMANDO G. TEJEDA, CORRESPONSAL / P 17

Antolina Ortiz Moore

ELENA PONIATOWSKA / CULTURA

Se acercan testigos "voluntarios" a la FGR para declarar en el caso INE

- Informes de ex colaboradores de Taddei y los hermanos Hernández Casillas derivaron en cinco cateos

GUSTAVO CASTILLO / P 7

s610_u7929

La Jornada

DIRECTORA GENERAL: CARMEN LIRA SAADE // DIRECTOR FUNDADOR: CARLOS PAYÁN VELVER

DOMINGO 29 DE NOVIEMBRE DE 2026

www.jornada.com.mx

Rayuela

Parafraseando a César Vallejo: ¡"Si cae España..."!

OPINIÓN

Ángel Chávez Mancilla	12
Jorge Durand	12
Rolando Cordera Campos	13
Ruxi Mendieta	13
José Antonio Rojas Nieto	16
Jeffrey D. Sachs	21
Ángeles González Gamio	28
Rafael Aviña	Espectáculos

COLUMNAS

Bajo la lupa Alfredo Jalife-Rahme	10
Desde otras ciudades Alia Lira Hartmann	27
No sólo de pan... Yuririra Iturriaga	Cultura

7 502228 390008

Inauguran la edición 40 de la FIL de Guadalajara

Todos somos cuentos sin terminar, dice Rushdie

- "Ahora escribo como un acto de descubrimiento, no tan estructurado"
- En una sala llena presentó ayer su novela *La penúltima hora*
- "Elaborar una buena historia te hace pensar de manera diferente"
- Se fortalecerá el apoyo a las ferias estatales, destaca Curiel de Icaza

MÓNICA MATEOS-VEGA Y JUAN CARLOS G. PARTIDA / CULTURA

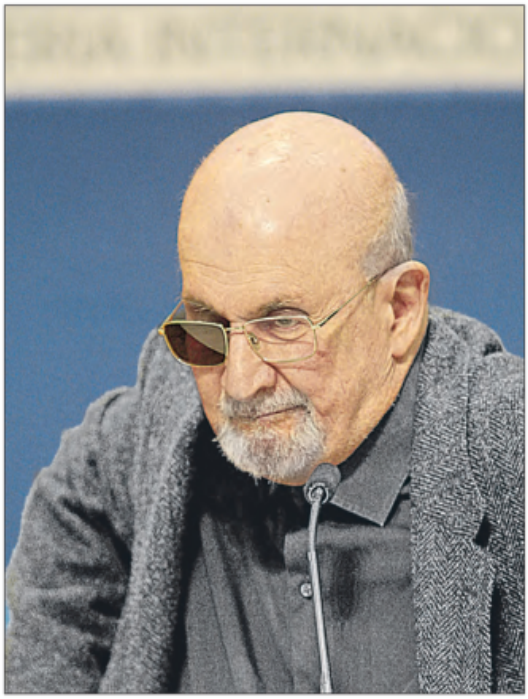

▲ Después de 11 años de ausencia en el encuentro librero, Salman Rushdie compartió diversas anécdotas en el Salón Juan Rulfo. No hubo seguridad especial, incluso en el hotel atendió a sus admiradores. Foto Arturo Campos Cedillo

El progreso, asignatura pendiente, plantea Gómez Urrutia en nuevo libro

ENTREVISTA DE CARLOS FERNÁNDEZ-VEGA / P 11

Alertan por doble estafa: desaparecen la inversión y luego timan con recuperarla

KEVIN RUIZ / P 28



Tri femenil avanza a Mundial y Olímpicos

- Logra el pase tras décadas de ausencia al vencer 4-2 a Haití; doblete de Jacqueline Ovalle, gol de Diana Ordóñez y otro de Maricarmen Reyes

◀ El equipo pasó a semifinales del Campeonato Concacaf W. Foto @Miseleccionfem REDACCIÓN / DEPORTES

Toluca y Monterrey, a las semifinales de la Liga Mx

- Los Diablos echaron 2-2 (global 4-2) al Atlas
- Con dos penales, los Rayados eliminaron 2-0 al América en el estadio Azteca

REDACCIÓN / P 30

Ola invernal dejó nevadas y temperaturas de 10 grados bajo cero en algunas zonas

ÁNGEL BOLAÑOS, JOSEFINA QUINTERO, ALEJANDRO CRUZ, KEVIN RUIZ Y CORRESPONSALES / P 22, 23 Y 27

s610_u7929

NUEVA ERA. Año. 10, no. 3451
Domingo 29 de noviembre de 2026
FS

HERALDO DEPORTES

Seattle vs. San Francisco

Se enfrentan los rivales del Oeste



ESPECIAL

Sprint de Qatar

Se lleva otro podio el piloto Noel León

$10

EL HERALDO DE MÉXICO

Elección

VOTA ESPAÑA HOY BAJO LA *SOMBRA* DE LA DERECHA

AP



La nación ibérica va a las urnas para elegir 350 diputados y 209 senadores, que a su vez definirán al jefe del Gobierno. P12

ESPECIAL



PRIMERA TORMENTA INVERNAL P10

PEGAN NEVADAS Y AGUANIEVE A 20 ESTADOS DEL PAÍS

Edición 40

Arranca la FIL de Guadalajara

ESPECIAL



INFORMÓ LA PRESIDENTA

REFINACIÓN PETROLERA, CON RÉCORD HISTÓRICO

NOEMÍ GUTIÉRREZ

LA PRODUCCIÓN DE LOS OCHO COMPLEJOS OPERADOS POR PEMEX, INCLUIDO DEER PARK, SE UBICA EN UN MILLÓN 450 MIL BARRILES DIARIOS, EXPLICÓ LA TITULAR DEL EJECUTIVO, CLAUDIA SHEINBAUM P4

Caliente
caliente.mx
CASA DE APUESTAS OFICIAL
LIGA BBVA

HORARIO	PARTIDOS 29 DE NOVIEMBRE			LOCAL	EMPATE	VISITANTE
09:15	DEP. CORUÑA	VS	BARCELONA	+710	+680	-417
19:07	GUADALAJARA	VS	PACHUCA	-150	+310	+365
21:00	CRUZ AZUL	VS	LEÓN	-122	+300	+285

Si apuestas $1,000 a este parlay cobrarías: $3,768

ESTOS MOMIOS, FECHAS Y HORARIOS PUEDEN CAMBIAR EN CUALQUIER MOMENTO. CONSÚLTALOS ANTES DE METER TU APUESTA.

Recibe de regalo* $1,000 SIN DEPÓSITO

BAJA LA APP EN

Empresa Socialmente Responsable
ESR

El Sol de México
www.elsoldemexico.com.mx

EL ABRAZO DE LA SUBVERSIÓN SUBLIMADA

El EZLN, que desafió al Estado mexicano hace 30 años, se encuentra hoy en tiempos distintos, sin embargo la causa del movimiento sigue su lucha sobre la reivindicación de las causas sociales de la izquierda más profunda del país. Bajo esa óptica, como parte de la denominada Gira por la Vida, comenzará una serie de actividades públicas en la Ciudad de México el próximo 2 de diciembre. El objetivo principal será reunirse con madres y colectivos buscadores de personas desaparecidas para escuchar sus historias y expresarles su solidaridad. PÁG. 12-18

INDELEBLE
(EL VIEJO ARTE DEL REPORTEO)



ISABEL MATEOS /CUARTOSCURO.COM

CIUDAD DE MÉXICO | DOMINGO 29 DE NOVIEMBRE DE 2026 | AÑO LXII | NO. 22,020 | ORGANIZACIÓN EDITORIAL MEXICANA $10.00

BUSCAN EQUIPO MILITAR

Gobierno comprará drones para prevenir desastres naturales

La Secretaría de Seguridad busca adquirir naves no tripuladas para prevenir erupciones volcánicas o inundaciones. Estados Unidos e Israel ya usan este sistema en misiones de vigilancia o logística. Pág. 4

FRANCISCO RODRÍGUEZ /EL OCCIDENTAL



PREMIO FIL EN LENGUAS ROMANCES

GIOCONDA BELLI INVITA A LOS HOMBRES A LEER ESCRITORAS

"Desde el territorio de mi cuerpo quise derogar maldiciones que a través de los siglos nos han llovido a nosotras", dice la nicaragüense al reivindicar el feminismo y las obras creadas por mujeres. GOSSIP

7 503006 093029

s610_u7929

LA CRÓNICA DE HOY

PRESIDENTE DEL CONSEJO DE ADMINISTRACIÓN: **JORGE KAHWAGI GASTINE†** // DIRECTOR GENERAL: **RAFAEL GARCÍA GARZA** // AÑO 31 N° 10,696 $10.00 // **DOMINGO 29 NOVIEMBRE 2026** // WWW.CRONICA.COM.MX

NACIONAL PAG. 9

Cuera tamaulipeca inscribe identidad en Récord Guinness

- Reconoce el legado de los artesanos



NACIONAL PAG. 6

Nuevo señalamiento contra Uriel Carmona, exfiscal de Morelos, por fraude en compra venta de terreno por 90 mdp



Inició la 40 edición de la FIL de Guadalajara

La FIL de Guadalajara celebra 40 años con Italia como invitada de honor y contará con la presencia de autores como el británico Salman Rushdie, el italiano Alessandro Baricco, las mexicanas Alma Delia Murillo y Julieta Venegas, la chilena Isabel Allende y el expresidente chileno, Gabriel Boric, entre muchos otros. La FIL recibirá a 900 escritoras y escritores de 41 países y contará con 3,000 actividades, entre ellas 650 presentaciones de libros, con una asistencia esperada de 950,000 visitantes del 28 de noviembre al 6 de diciembre. PAG. 18

MUNDO PAG. 14

Ultraderecha, a un paso de regresar al gobierno en España

- La elección de este domingo abre camino para Vox, que podría unir fuerzas con PP

Comicios. Terminó la espera y este domingo más de 38 millones de españoles acuden a las urnas para renovar al Congreso y al Jefe de Gobierno. El Partido Popular se perfila como ganador, seguido del PSOE; la sorpresa es el ultraderechista Vox, que tras 51 años regresaría al gobierno.



Dos Bocas y Deer Park amortiguaron el impacto del costo de la gasolina

• La Presidenta Claudia Sheinbaum dijo que la producción y refinación ayudó con el alza del crudo por la guerra en Irán

Estrategia. La presidenta Claudia Sheinbaum aseguró que la construcción de la Refinería Olmeca, en Dos Bocas, Tabasco, y la adquisición de Deer Park, en Texas, lograron que México enfrentara el alza internacional de los precios de los hidrocarburos derivado del conflicto bélico en Irán.

Sheinbaum afirmó que contar con ambas instalaciones de procesamiento de petróleo mantuvo estables los costos de los combustibles y evitó que el impacto de la crisis energética internacional afectara directamente a los consumidores.

"Con la guerra en Irán, si no hubiéramos tenido Dos Bocas, no hubiéramos podido salir adelante con el precio del petróleo y el precio de las gasolinas y el diésel que pudimos acordar con el gremio gasolinero", precisó.

La mandataria insistió que sin las refinerías de Dos Bocas y Deer Park, el litro de gasolina habría rondado los 30 pesos, mientras que el diésel se puedo haber vendido en 35 pesos. PAG. 5



← Planes

La producción de crudo es parte de la estrategia para reducir las importaciones

NACIONAL PAG. 8

Seguirán nevadas y temperaturas bajo cero en varios estados del país, advierte el SMN

- Se esperan lluvias de intensas a fuertes en Guerrero, Michoacán y Guerrero

LA ESQUINA

La Feria Internacional del Libro en Guadalajara, uno de los máximos escaparates de la cultura de las letras en el mundo se puso en marcha en su 40 edición, donde además de contar con importantes escritores del mundo, con Italia como invitado, tendrá un momento especial, el homenaje al mexicano Juan Rulfo a 40 años de su muerte y con un pabellón inmersivo especial para la ocasión

OPINIÓN

Guadalupe Ángeles
Spiritual Urgente- P2

Rafael Cardona
El Cristalazo- P4

El EZLN, que desafió al Estado mexicano hace 30 años, se encuentra hoy en tiempos distintos, sin embargo la causa del movimiento sigue su lucha sobre la reivindicación de las causas sociales de la izquierda más profunda del país. Bajo esa óptica llegará a la Ciudad de México el próximo 2 de diciembre, como parte de la denominada Gira por la Vida.

EL ABRAZO DE LA SUBVERSIÓN SUBLIMADA



La Prensa Oficial @laprensaoem www.la-prensa.com.mx DOMINGO 29 DE NOVIEMBRE DE 2026

LA PRENSA®

DIRECTOR, LUIS CARRILES | AÑO XCIX | NÚM.35,812 | ORGANIZACIÓN EDITORIAL MEXICANA | PAQUITA RAMOS DE VÁZQUEZ, PRESIDENTA Y DIRECTORA GENERAL®

EL PERIÓDICO QUE DICE LO QUE OTROS CALLAN®

NEVADA EN CDMX

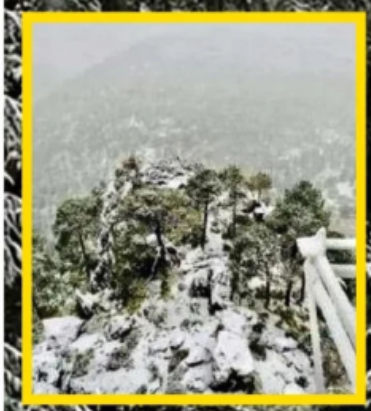





SE CUBRE DE BLANCO EL AJUSCO Y TRANSFORMA EL PAISAJE EN UNA ESTAMPA INVERNAL TRAS LLUVIAS Y DESCENSO DE TEMPERATURA; PERSONAS EN SITUACIÓN VULNERABLE, LAS QUE MÁS RESIENTEN LOS ESTRAGOS DEL CLIMA

Pág. 4-5

FOTOS: LUIS A. BARRERA

Mauricio Tabe entrega los primeros apoyos económicos a locatarios afectados por incendio en Mercado Prado Norte Pág. 3

En una apretada elección, Alonso Ortiz se convierte en nuevo líder de trabajadores del gobierno de CDMX Pág. 12

La selección mexicana va al Mundial Femenil Brasil 2027 tras vencer a Haití 4-2 ESTO

s610_u7929

unomásuno
49 ANIVERSARIO
CRÍTICO Y VERAZ

Investiga FGR pagos a personal sin funciones, tras cateos a Taddei y Hernández Casillas



P. 3

DOMINGO 29 DE NOVIEMBRE 2026

unomásuno Nacional

10 Pesos CRÍTICO Y VERAZ

www.unomasuno.com.mx @unomasunomx unomasunoMXoficial

Presidente Editor: Dr. Naim Libien Kaui Directora General: Dra. Karina A. Rocha Año XLVII NÚMERO 17079

Denuncian a Mario Delgado por desviar fondos de la SEP



P. 5

Presiona EE. UU. a FGR para entrega de "El Chapo Isidro"



P. 4

Pemex, sin capacidad financiera



P.6

s610_u7929

DOMINGO
29 DE NOVIEMBRE DE 2026

$10.00

PAQUITA RAMOS DE VÁZQUEZ
PRESIDENTA Y DIRECTORA GENERAL

FUNDADO EL 2 DE SEPTIEMBRE DE 1941 | AÑO LXXXVI | NO. 30,401

@estoenlinea
esto.com.mx

FOTO: LUIS GARDUÑO



CUARTOS DE FINAL
VUELTA

AMÉRICA 0 2 MONTERREY

GLOBAL 0-2

¡SE ROMPE!

LAS ÁGUILAS SON ELIMINADAS POR RAYADOS EN MEDIO DE RUMORES SOBRE PROBLEMAS DE VESTIDOR

2A5 >

ESTO®
EL DIARIO DE LOS DEPORTISTAS

FOTO: MEXSPORT



CUARTOS DE FINAL
MÉXICO 4 2 HAITÍ

¡MUNDIALISTAS Y OLÍMPICAS

MÉXICO FEMENIL VENCE A HAITÍ, AVANZA A SEMIFINALES DEL CAMPEONATO DE CONCACAF W, Y CLASIFICA AL MUNDIAL 2027 DESPUÉS DE 12 AÑOS DE AUSENCIA; DE PASO CONQUISTA EL BOLETO A LOS ÁNGELES 2028

12 A 15 >

CUARTOS DE FINAL
VUELTA

ATLAS 2 2 TOLUCA

GLOBAL 2-4

PARA HOY

CUARTOS DE FINAL / VUELTA

CHIVAS VS PACHUCA

GLOBAL 1-2

ESTADIO AKRON
AMAZON PRIME
19:07 HORAS

CRUZ AZUL VS LEÓN

GLOBAL 4-0

ESTADIO BANORTE
CANAL 5 / TUDN / VIX
21:00 HORAS

Caliente
caliente.mx
CASA DE APUESTAS OFICIAL
LIGA BBVA

HORARIO	PARTIDOS 29 DE NOVIEMBRE			LOCAL	EMPATE	VISITANTE
09:15	DEP. CORUÑA	VS	BARCELONA	+710	+680	-417
19:07	GUADALAJARA	VS	PACHUCA	-150	+310	+365
21:00	CRUZ AZUL	VS	LEÓN	-122	+300	+285

ESTOS MOMIOS, FECHAS Y HORARIOS PUEDEN CAMBIAR EN CUALQUIER MOMENTO. CONSÚLTALOS ANTES DE METER TU APUESTA.

Si apuestas $1,000 a este parlay cobrarías: $3,768

*VÁLIDO SOLO PARA NUEVOS USUARIOS/PERMISO SEGOB DGJS/SP/4043/17 DIVIÉRTETE RESPONSABLEMENTE. LOS JUEGOS CON APUESTA ESTÁN PROHIBIDOS PARA MENORES DE EDAD. CONSULTA TÉRMINOS Y CONDICIONES EN CALIENTE.MX

Recibe de regalo*
$1,000
SIN DEPÓSITO

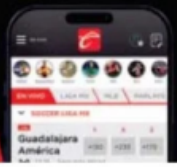

Caliente SPORTS
BAJA LA APP EN
caliente.mx

¡Pégale a todos los partidos!

Metro
DOMINGO 29 DE NOVIEMBRE DEL 2026.
CIUDAD DE MÉXICO
...URA DE LA GRAN CIUDAD

RECALCULANDO...



Especial

ATORA SU NAVE EN VÍAS DEL TREN LIGERO; CULPA AL GPS

PÁG. 3



JUEGA LAS BOLAS... ¡DE NIEVE!

PEGA LA PRIMERA TORMENTA INVERNAL; DISFRUTAN FAMILIAS NEVADA EN EL AJUSCO

PÁGS. 8 Y 9

Alejandro Mendoza



KAROL JARAMILLO

RECOGE... EL FRUTO

CUMPLE SUS SUEÑOS DE LLEVAR EL PORNO MEXA AL EXTREMO

PÁG. 17

Edgar Medel



EXPULSAN A ALUMNO DE UNIVERSIDAD EN PUEBLA TRAS MATAR DE UN TIRO A LOMITO PÁG. 6

¡PERRO CORAJE!

Especial

$10
36 PÁGS.
610972000214

s610_u7929

www.ovaciones.com

ovaciones

DOMINGO 29 DE NOVIEMBRE DE 2026 | NÚMERO 27,597 AÑO LXXIX | Precio 7.00 pesos | ovaciones_ | @ovaciones | @ovaciones | @ovacionesmx



Págs. 2-3

ARACELY MARTÍNEZ

RAYADOS ECHA AL AMÉRICA

ALAS ROTAS

CON DOS PENALTIS, MONTERREY SE LLEVA DEL AZTECA EL SEGUNDO BOLETO A LAS SEMIS DEL APERTURA 2026, ANTE UNAS ÁGUILAS QUE NO EMPRENDEN EL VUELO

MEXSPORT



CUMPLE TRI FEMENIL

Regresan al Mundial y JJOO

Tras una larga ausencia, México gana su pase a Brasil 2027 y a Los Ángeles 2028. Pág. 7

Concacaf Champions W | Cuartos de final

MÉXICO 4 - 2 HAITI

MEXSPORT



HUELE A FINAL NAVIDEÑA

Más sabe el Diablo por viejo...

Toluca impone su jerarquía y termina con las aspiraciones del Atlas al conseguir su pase a semis. Págs. 4-5

DESDE EU

Exigen extradición 2x1: Rocha y *Chapo Isidro*

El exdirector interino de la DEA Derek Maltz pidió nuevamente a México enviar al gobernador con licencia de Sinaloa y al recién detenido narcotraficante Fausto Isidro Meza Flores, para que enfrenten cargos federales en Estados Unidos. Afirmó que su extradición enviaría un mensaje de compromiso con el Estado de derecho. La petición coincide con la vinculación a proceso del líder criminal y dos de sus colaboradores por delitos contra la salud, quienes permanecerán en prisión preventiva en el Altiplano. Pág. 10



ARACELY MARTÍNEZ

VIGILARÁ CON DRONES

Alista Semar patrullaje marítimo

La Marina construye en Oaxaca la primera de siete patrullas oceánicas Yucatán, equipada con sonar y radares para reforzar la vigilancia en los mares y combatir al narcotráfico. Pág. 11

DE CARA A LAS ELECCIONES

Exige FCH a AN estar a la altura

El expresidente advierte al blanquiazul sobre el autoritarismo rumbo a 2027; Morena se mete en el intercambio y responde a Calderón. Pág. 13

s610_u7929

GRÁFICO
$10
Domingo 29 de noviembre de 2026
@elgmx
facebook.com/elgrafico.mx
@elgraficomx_oficial
www.elgrafico.mx

ESTÁN BRAVOS



UN HOMBRE RECIBE BALAZO EN LA CARA ENTRE LOCALES DE TEPITO. PÁG. 6



ESPECIALES

RAFAGUEAN A TRES EN CHELERÍA DE LA MORELOS Y LA LIBRAN. PÁG. 7

DESARMAN BANDA DE TRATA PÁG. 9



Yanet

Toma terapia para estar relax PÁG. 19

INSTAGRAM

CAPITALINOS LE HACEN FRENTE AL FRÍO PARA CHAMBEAR Y GOZAR. PÁG. 2



GABRIEL PANO. EL GRÁFICO

PERCANCE ENTRE TRÁILER Y AUTOBÚS DEJA CINCO MUERTOS. PÁG.8

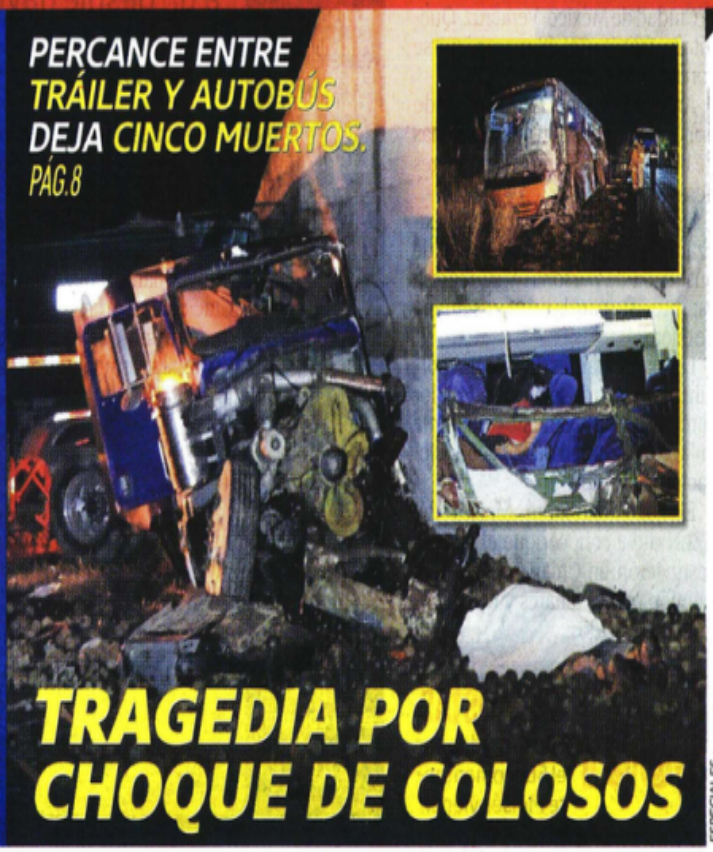

ESPECIALES

TRAGEDIA POR CHOQUE DE COLOSOS